

# Restructuration de l'UEAJ de la Fontaine au Roi

25-27 rue de la Fontaine au Roi, 75011 Paris



**Maîtrise d'Ouvrage**  
Ministère de la Justice  
1, quai de la Corse  
75181 Paris Cedex 04  
01 44 32 83 24

**Assistance Maîtrise d'Ouvrage**  
BERIM  
149, avenue Jean Lolive  
93695 Pantin Cedex  
01 44 32 83 24

**Maîtrise d'Oeuvre (mandataire)**  
rh+ architecture  
2, rue Saint-Joseph  
75002 Paris  
01 42 72 92 82

**Bureau d'études SSI**  
NAMIXIS - SSICOR  
240, avenue Pierre Brossolette  
92240 Malakoff  
01 49 65 50 23

**Bureau d'Etudes T.C.E.**  
COTEC  
4, rue Grilles  
93500 Pantin  
01 48 43 38 36

**Bureau d'études acoustique**  
ALTIA  
5, rue de Cléry  
75002 Paris  
01 53 00 90 65

**Bureau d'études amiante**  
AMIEX  
127, rue Amelot  
75001 Paris  
06 50 20 16 60

## Détails Extérieurs

Émetteur	rh+ architecture
Affaire	25fon
Phase	DCE
Lot	

N°document	11.01
Échelle	
Indice	
Date	01.09.2025



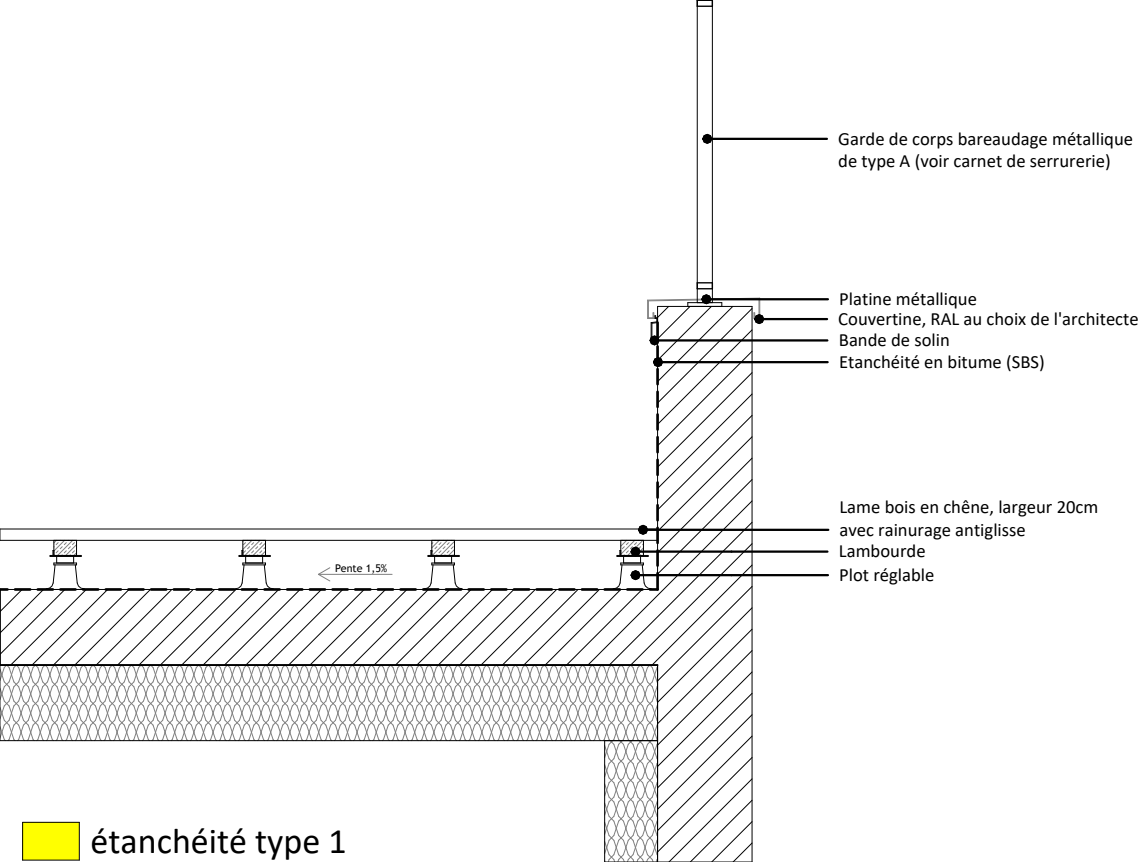

étanchéité type 1

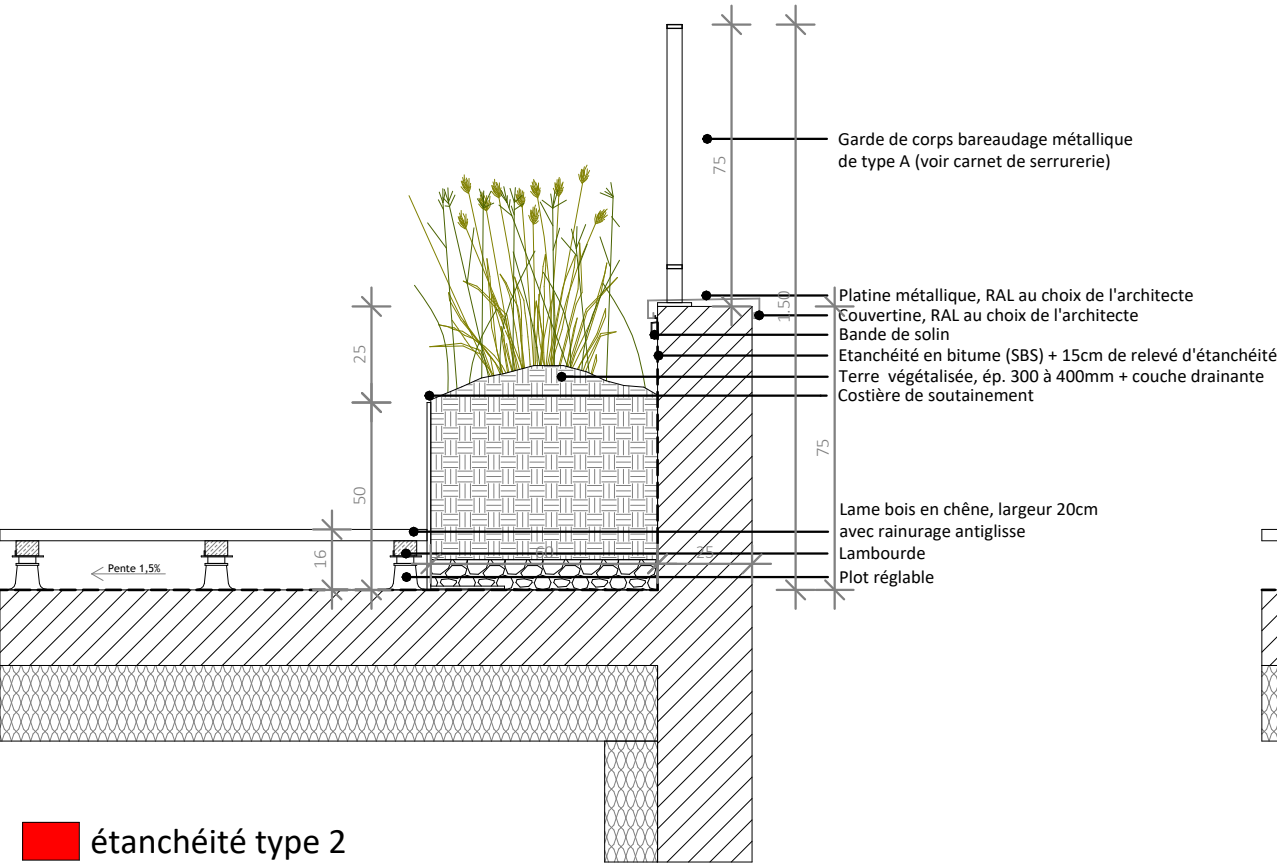

étanchéité type 2

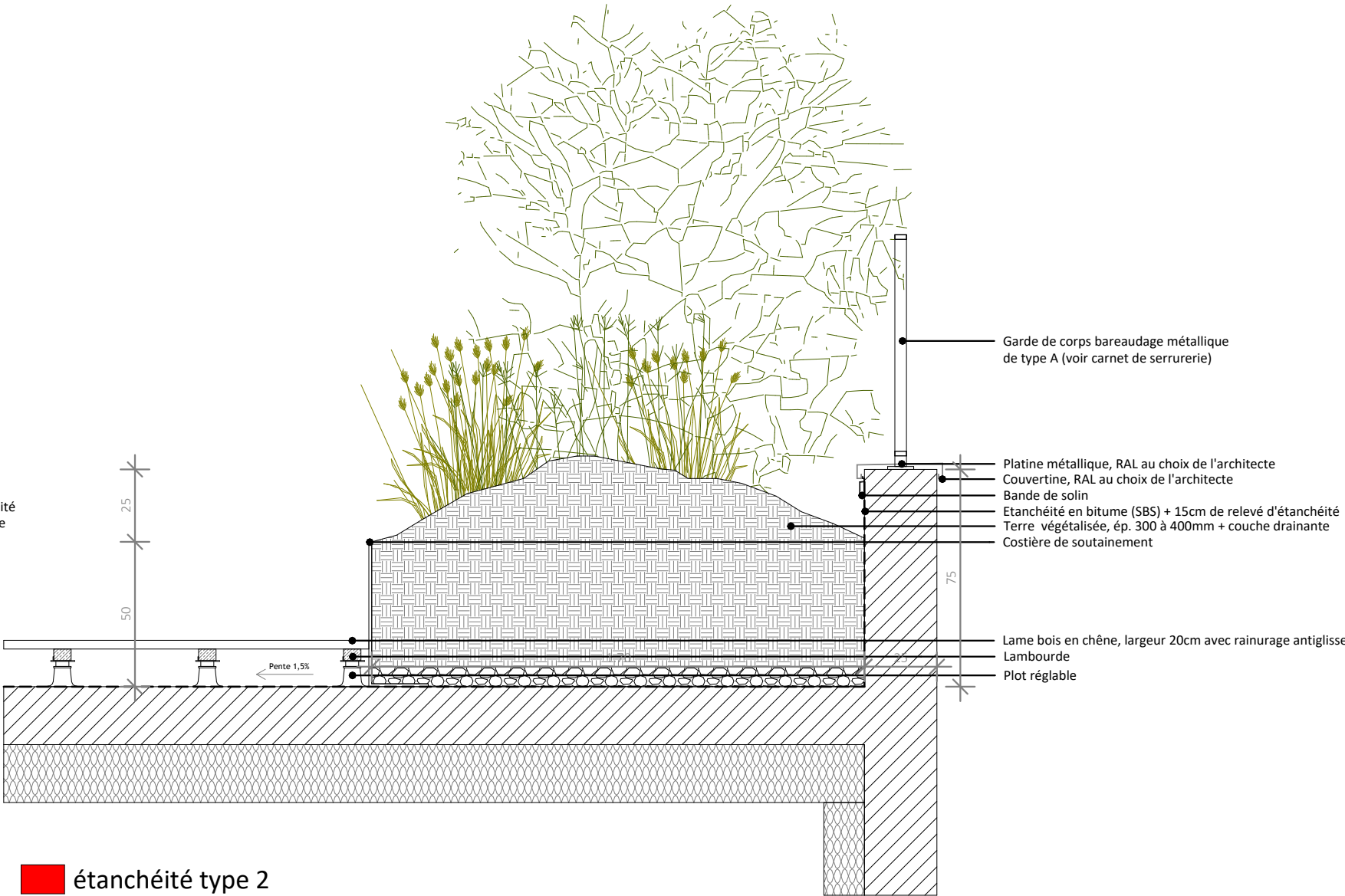

étanchéité type 2



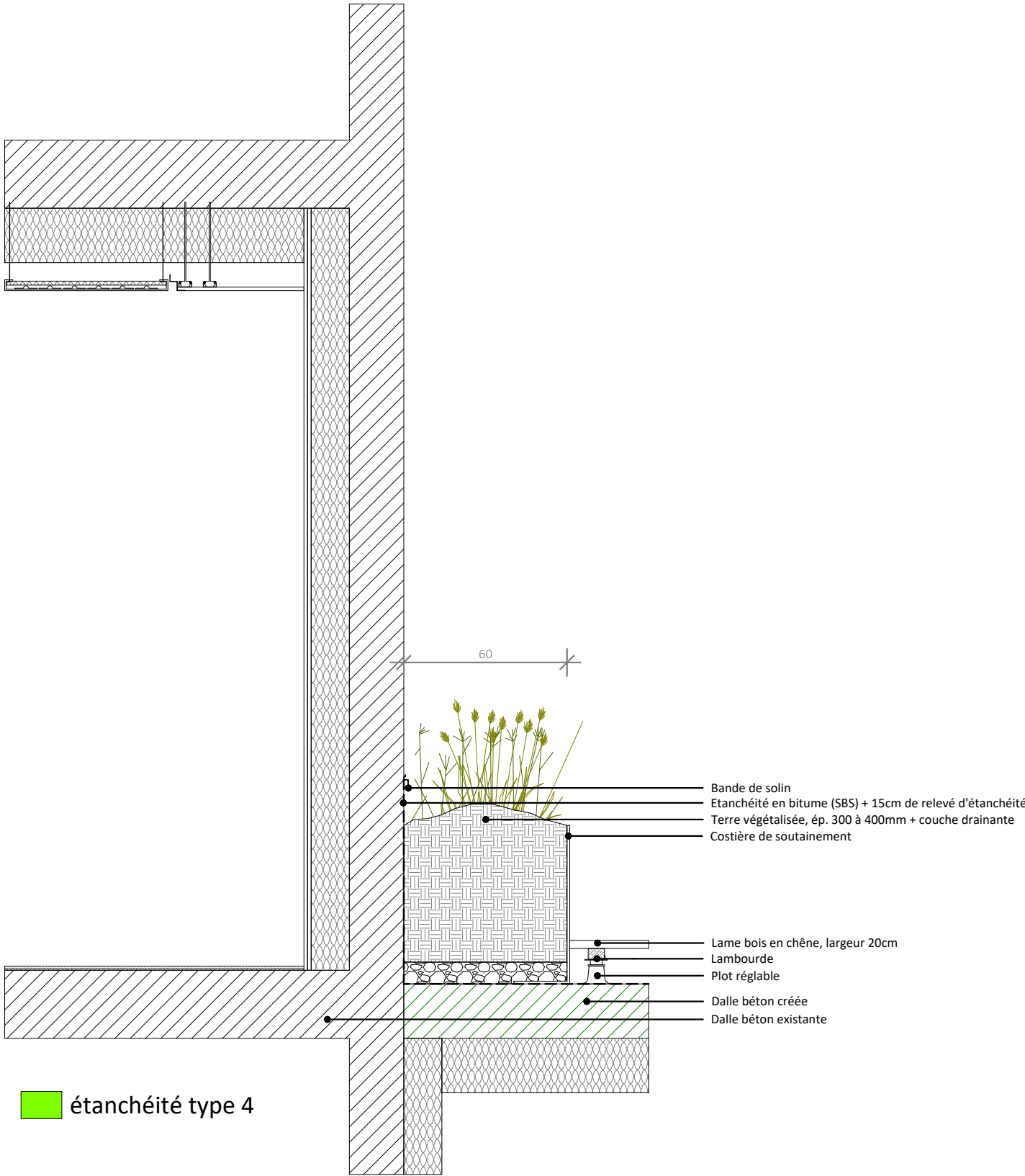
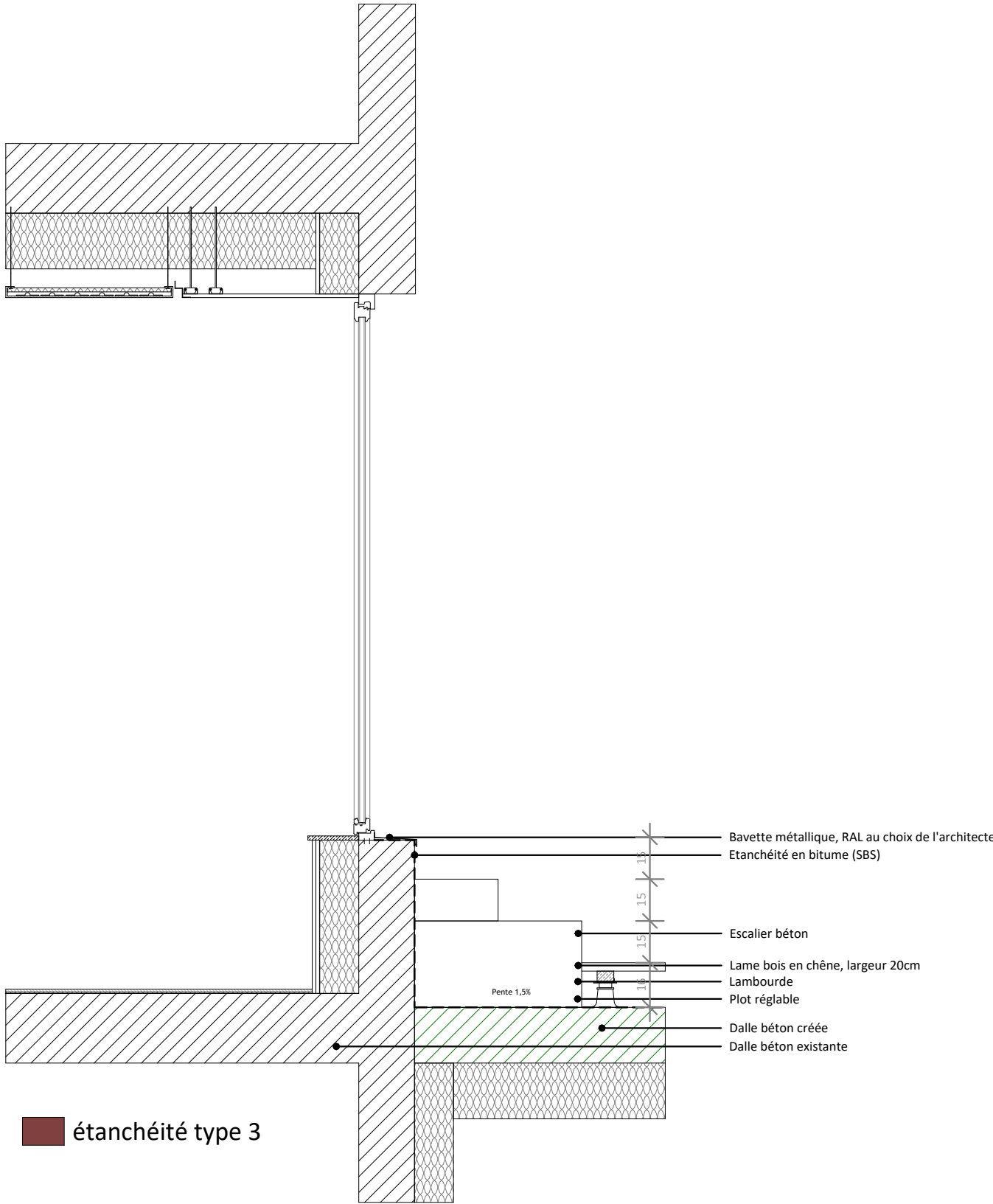



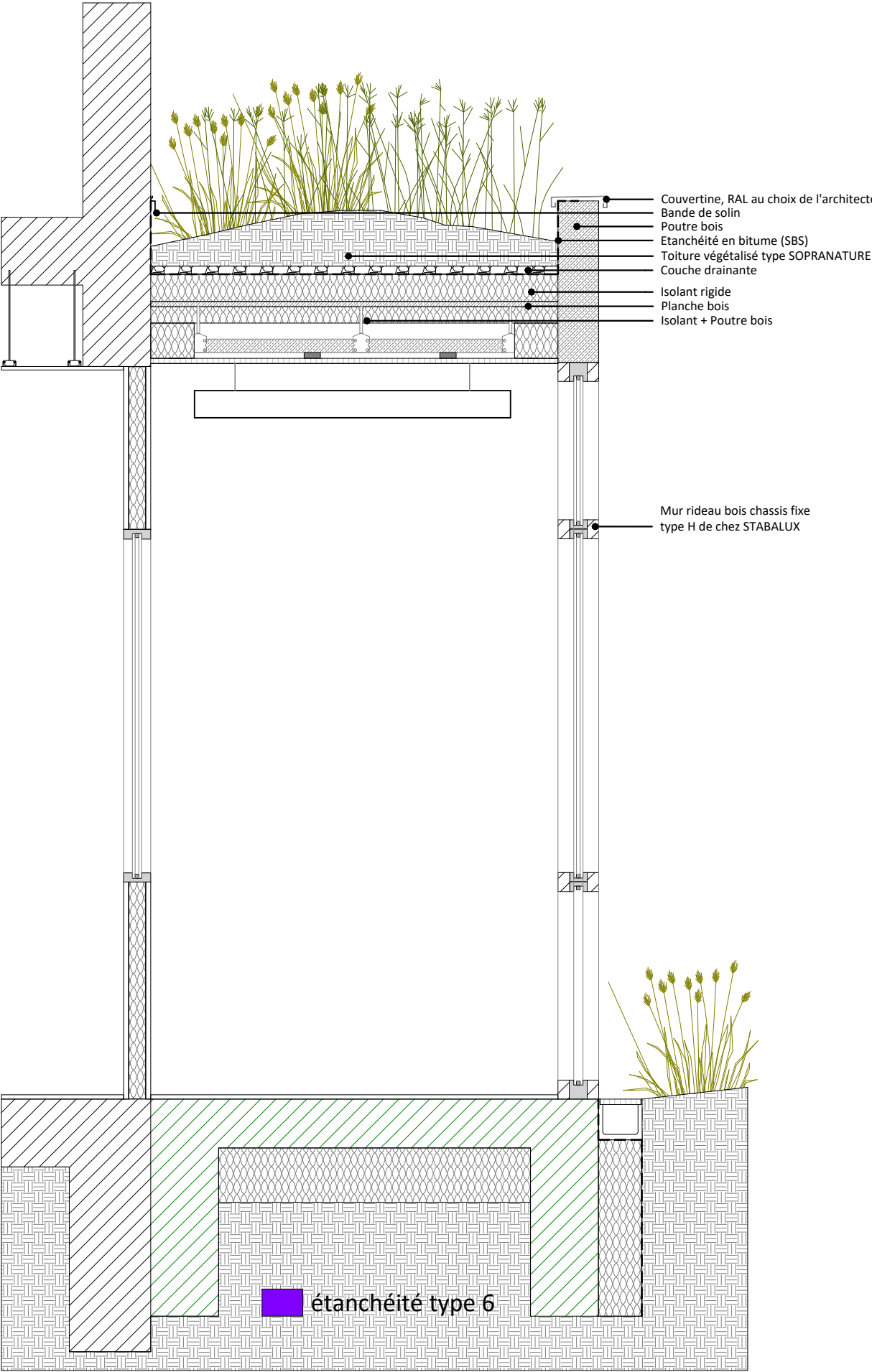
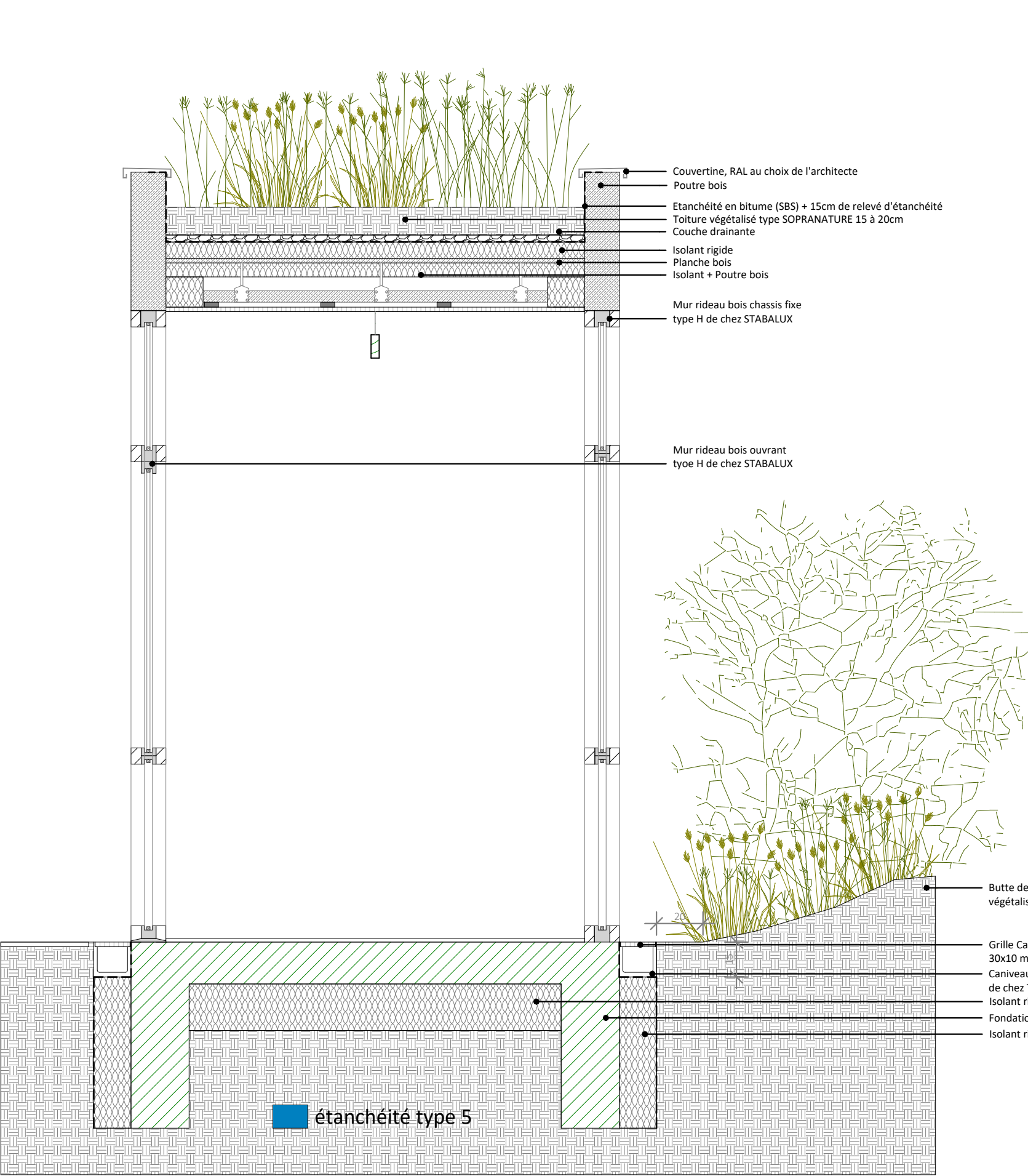



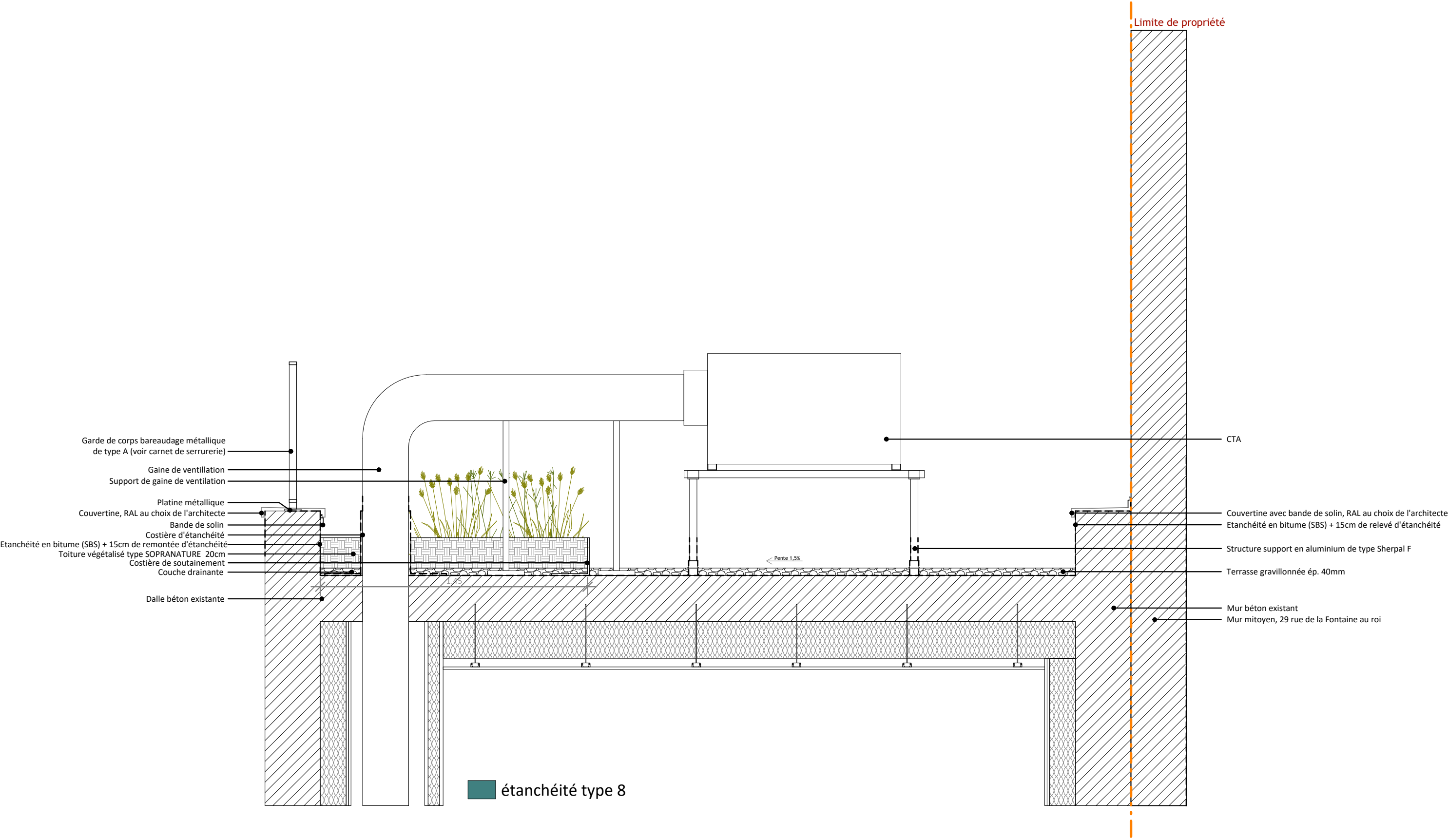

Émetteur	rh+ architecture
Affaire	25fon
Phase	DCE

N°document	11.06
Échelle	1 : 20
Indice	

Date	01.09.2025
------	------------



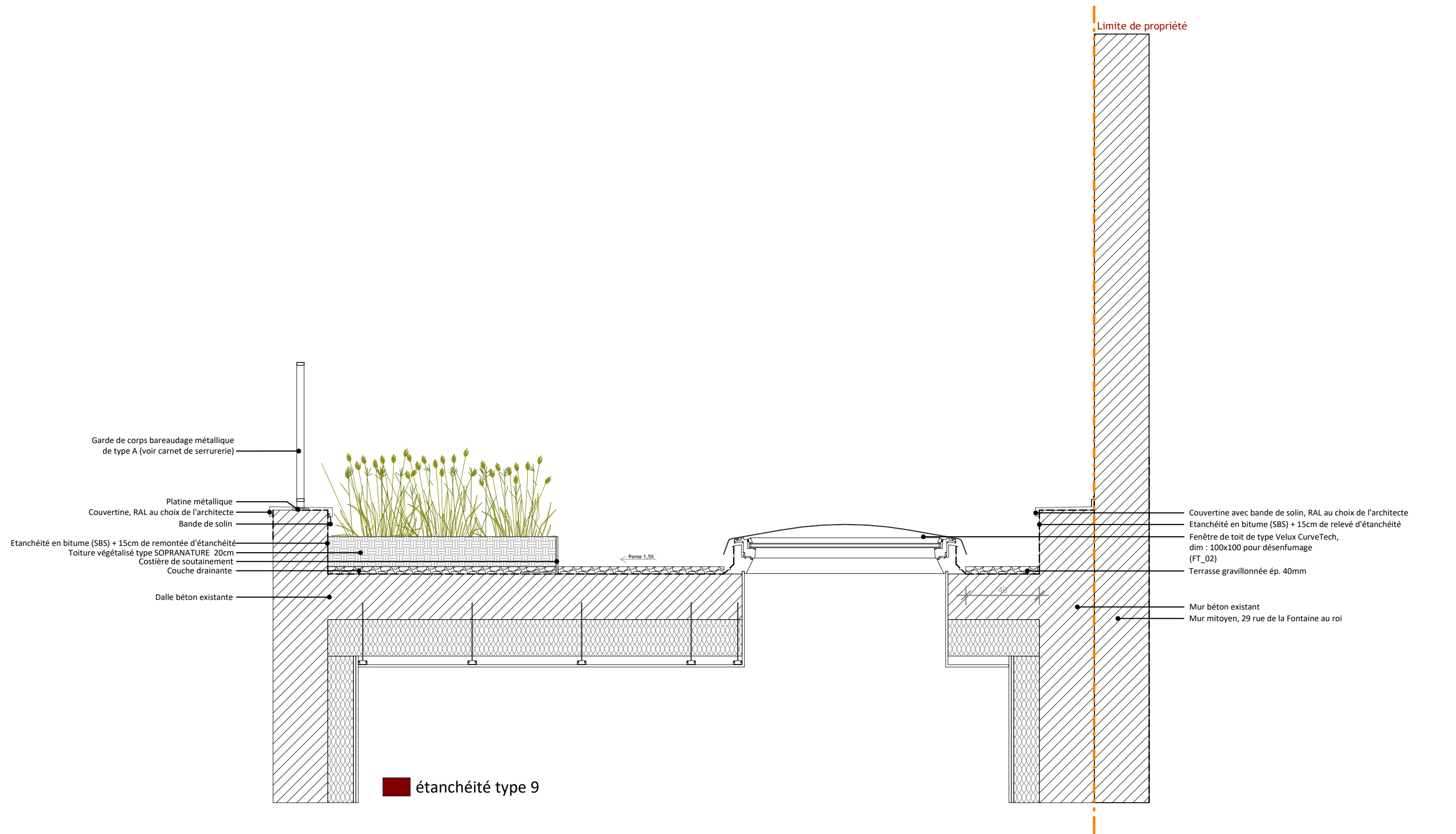



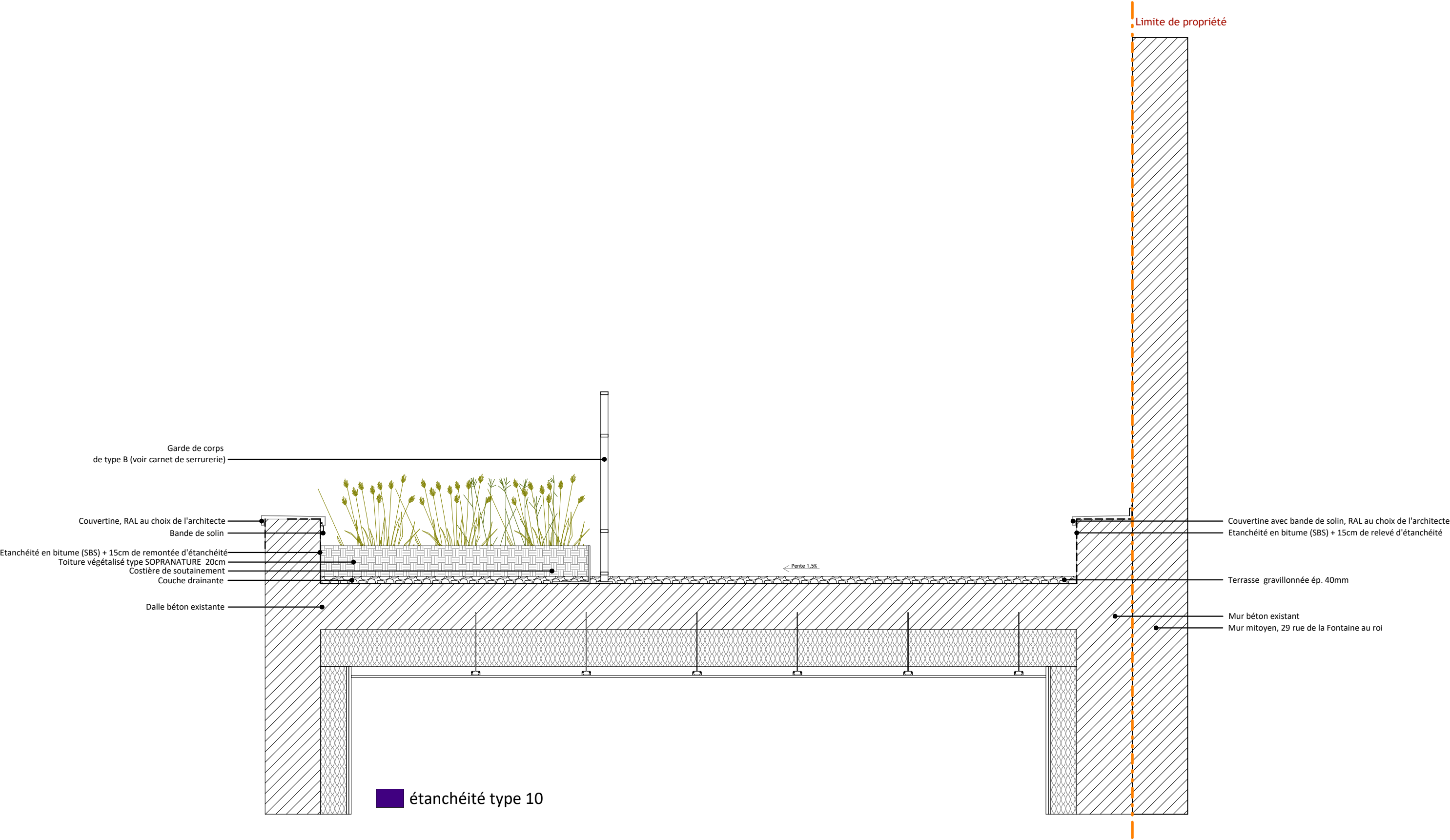

Émetteur	rh+ architecture
Affaire	25fon
Phase	DCE

N°document	11.08
Échelle	1 : 20
Indice	

Date	01.09.2025
------	------------



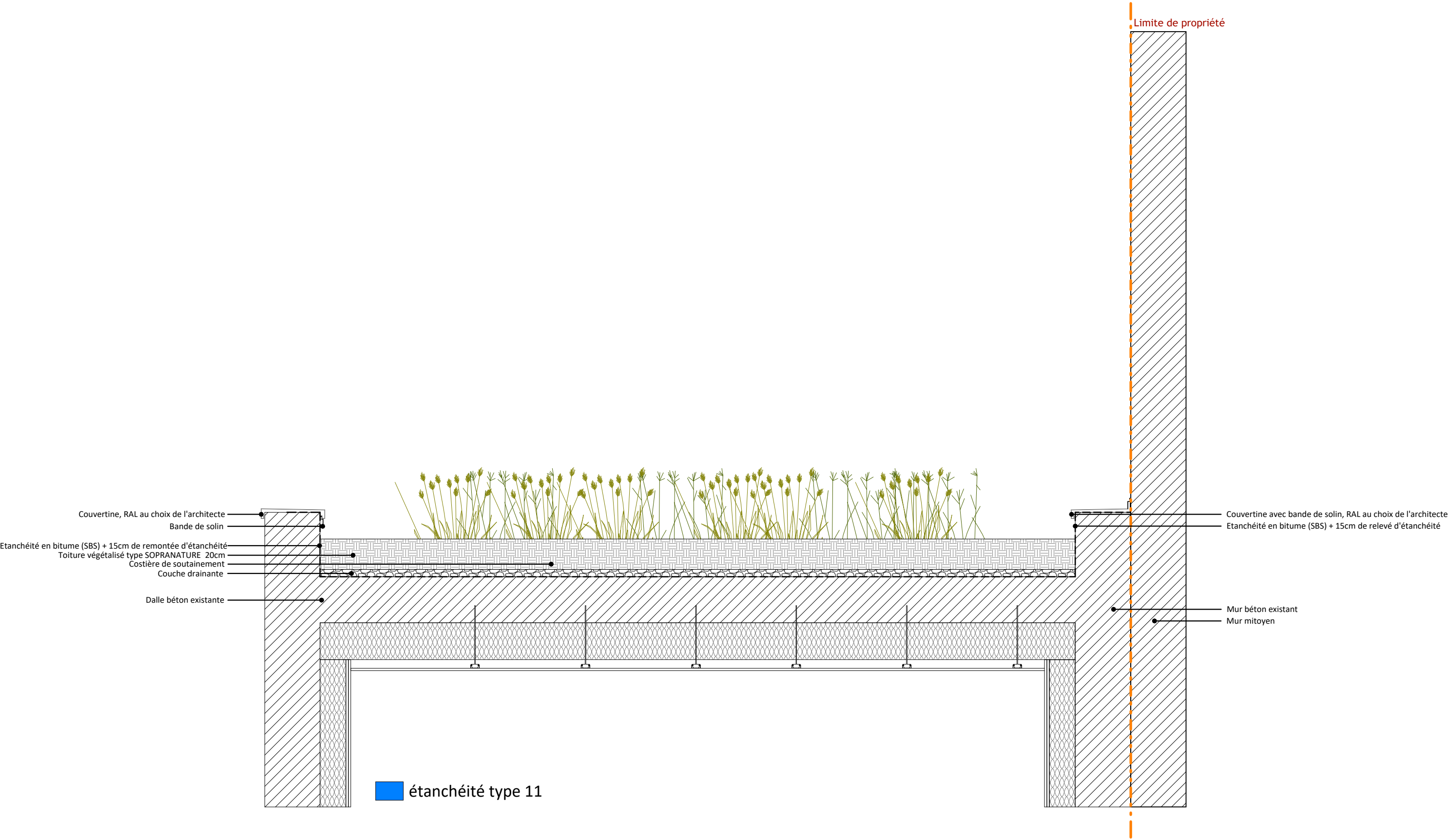



Légende d'étanchéité

- Etanchéité type 1
- Etanchéité type 2
- Etanchéité type 3
- Etanchéité type 4
- Etanchéité type 5
- Etanchéité type 6
- Etanchéité type 8
- Etanchéité type 9
- Etanchéité type 10
- Etanchéité type 11





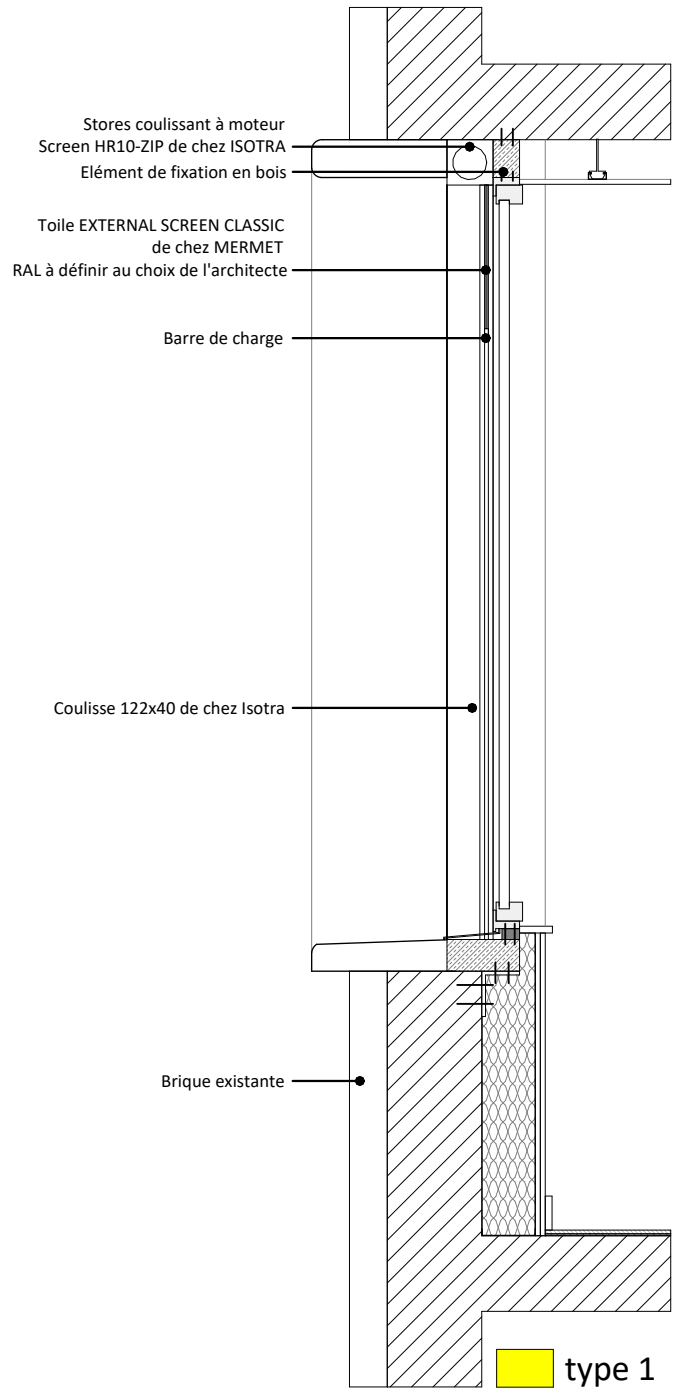

type 1

Store coulissant	
Marque	ISOTRA
Modèle	Screen HR10-ZIP
Nombre	8
Caractéristique	Encastré à moteur
Matériau	Aluminium
Dimension	Voir plan archi
Spécificité	Façade Principale
Accessoires	Coulisse 122*40 + Toile Soltis perform 92

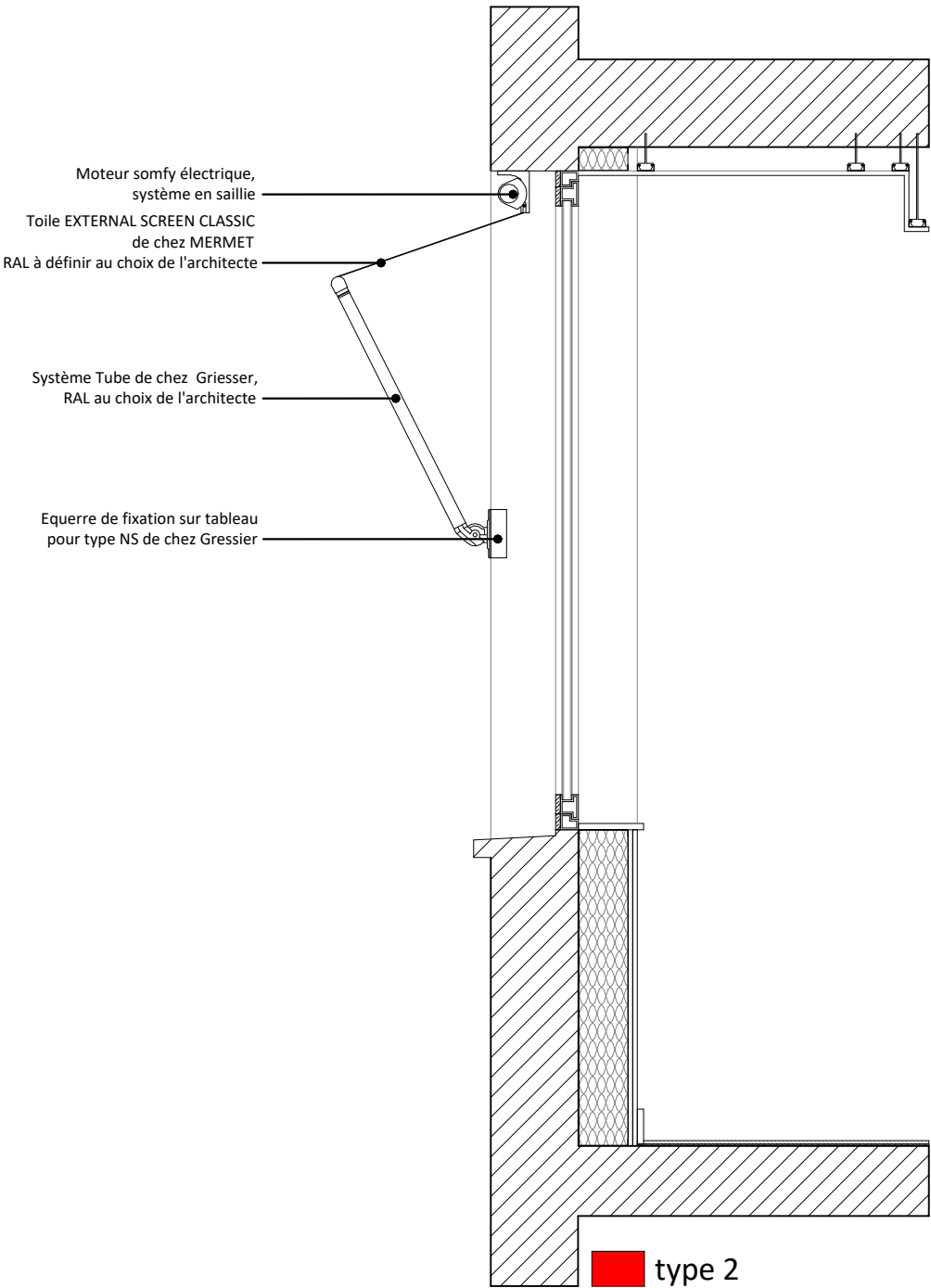

type 2

Store à projection	
Marque	Griesser
Modèle	Tube
Nombre	Voir plan archi
Caractéristique	En saillie à moteur
Matériau	Aluminium
Dimension	Voir plan archi
Spécificité	Sur cours
Accessoires	Toile Soltis perform 92



Légende de store

- Store type 1
- Store type 2



Émetteur	rh+ architecture
Affaire	25fon
Phase	DCE

N°document	11.16
Échelle	Comme
Indice	indiqué



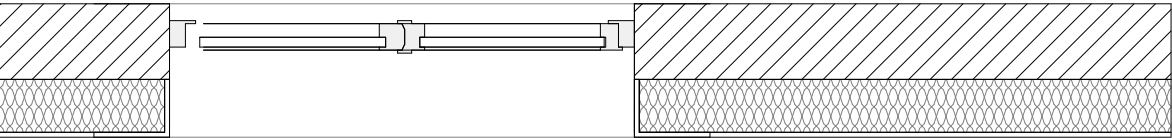
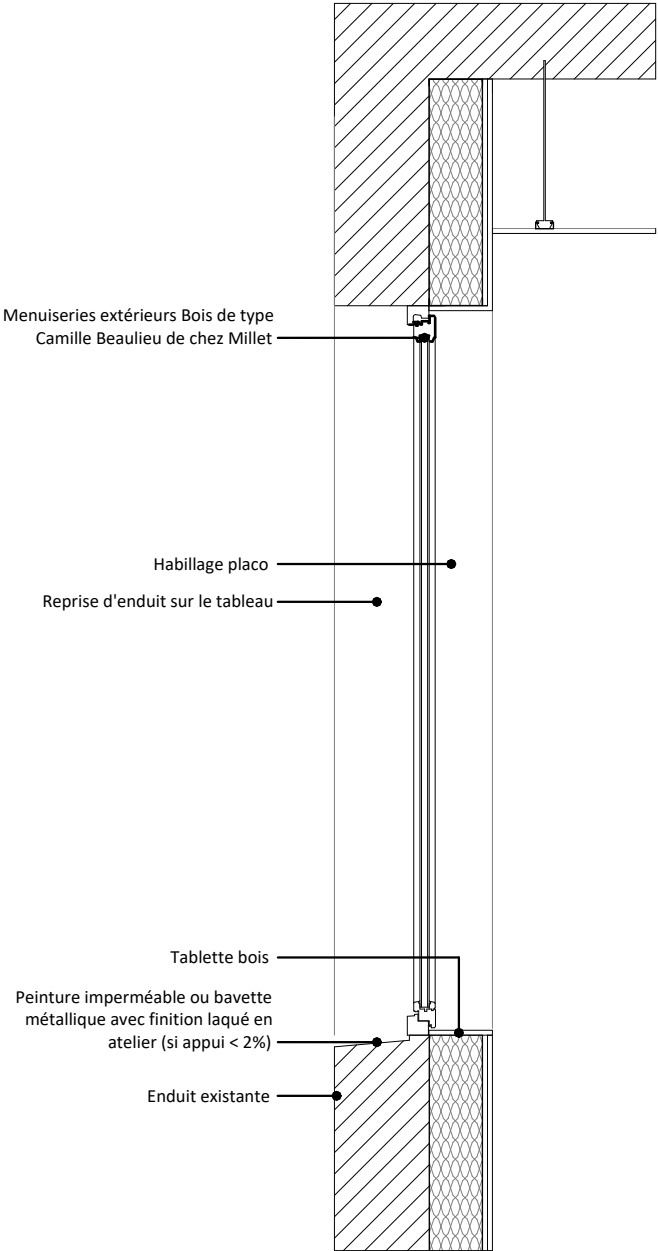
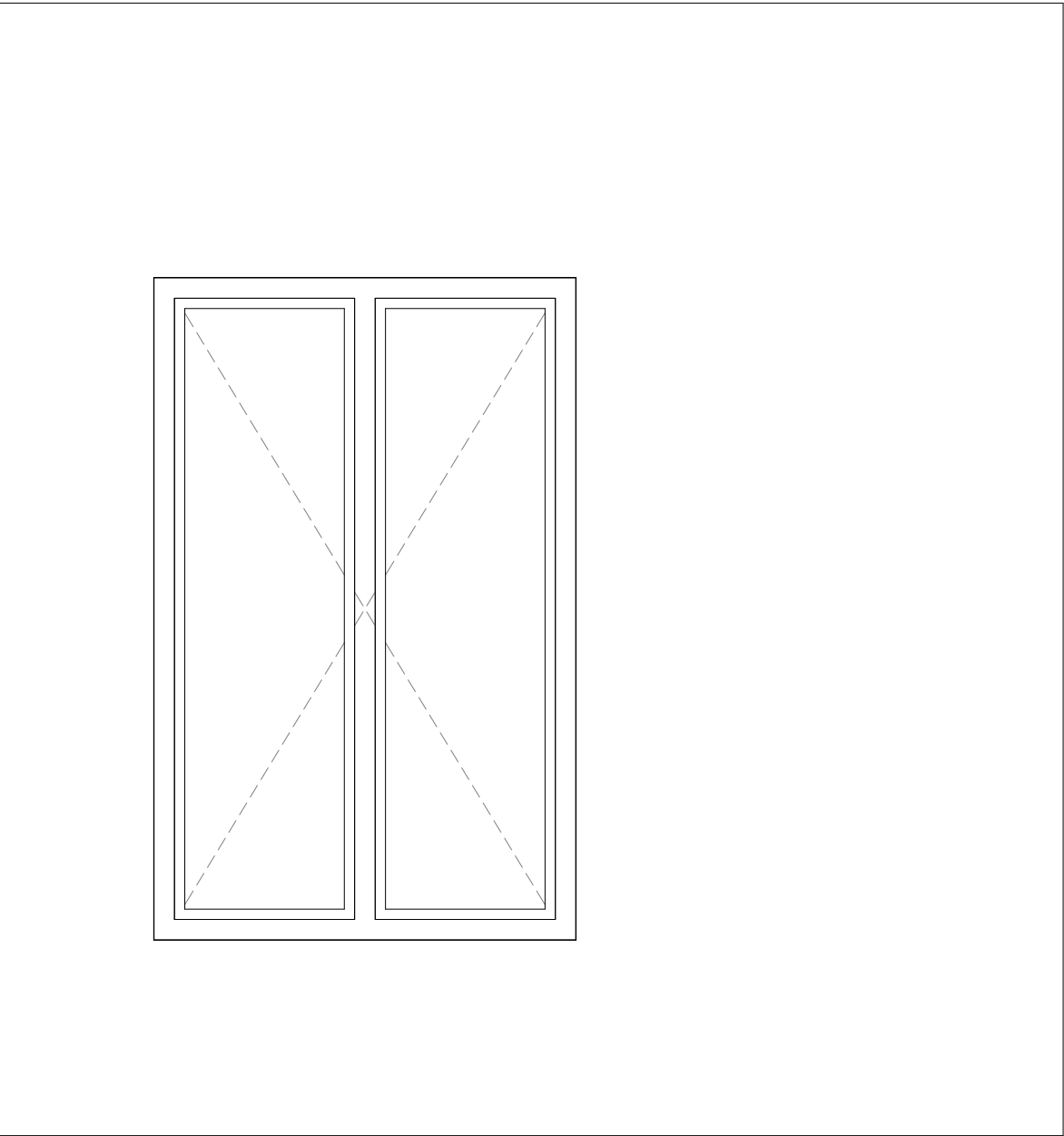



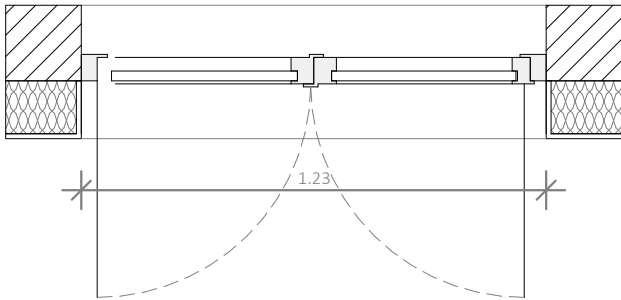
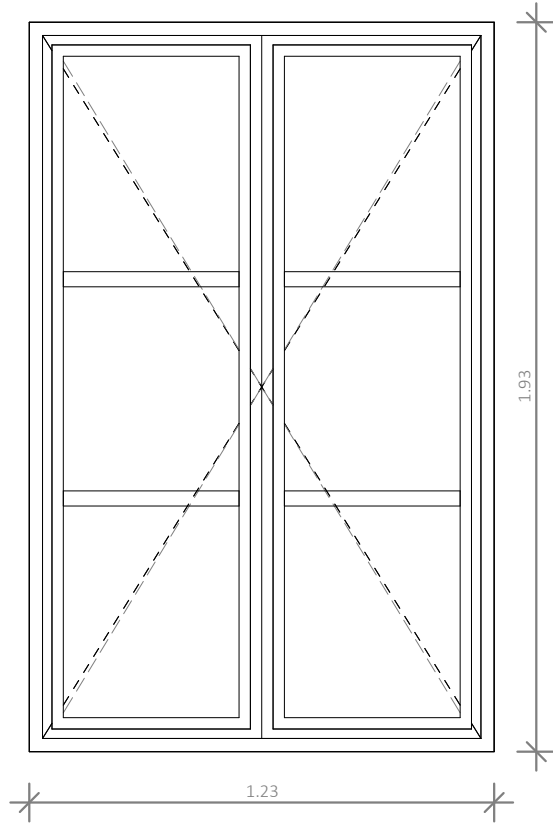

FB-01	
Type	Menuiserie Bois
Modèle	type Beaulieu de chez Millet
Nombre	2
Ouvrants	2
Matériau	Bois
Dimension	L = 123cm / H = 193cm
Spécificité	Petit bois de 4 cm
Accessoires	

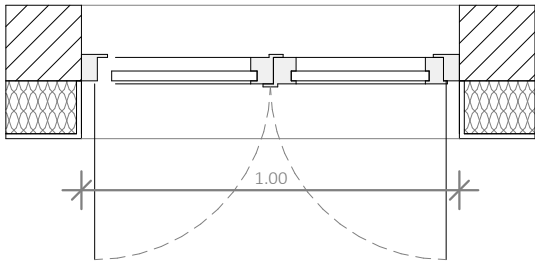
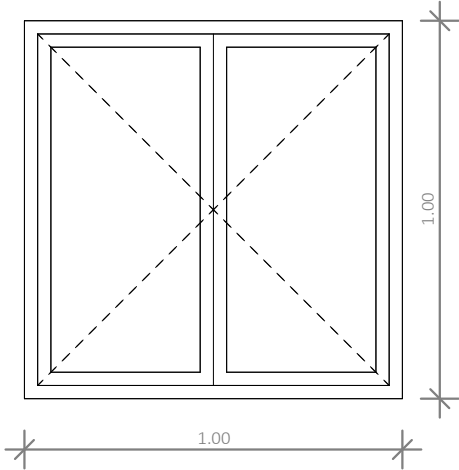

FB-02	
Type	Menuiserie fine en acier
Modèle	type Fineline de chez RP Technik
Nombre	3
Ouvrants	2
Matériau	Acier
Dimension	L = 100cm / H = 100cm
Spécificité	
Accessoires	



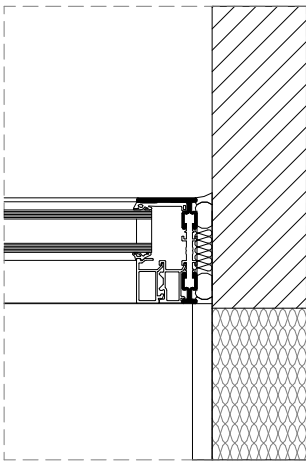
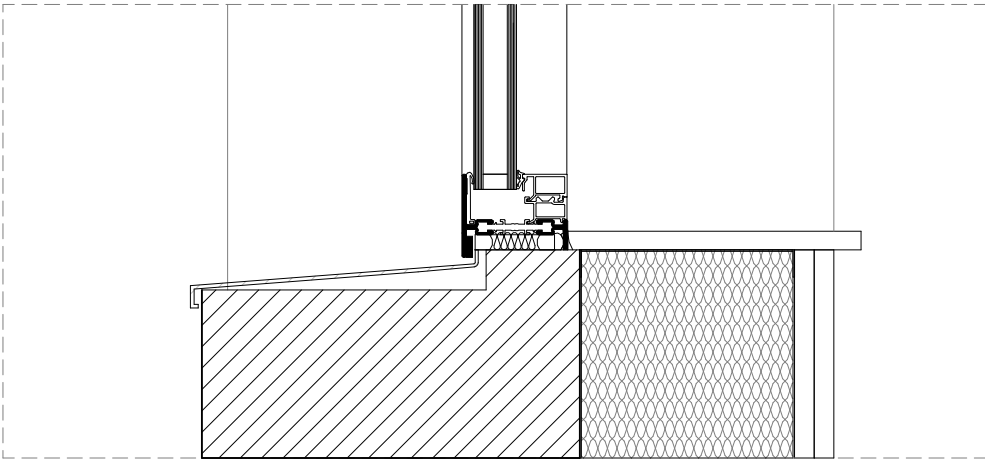
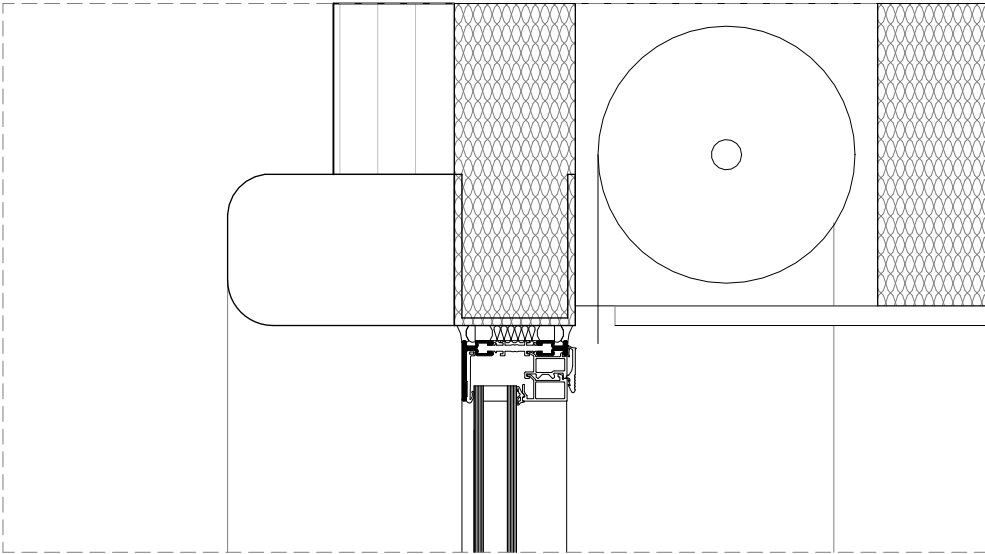
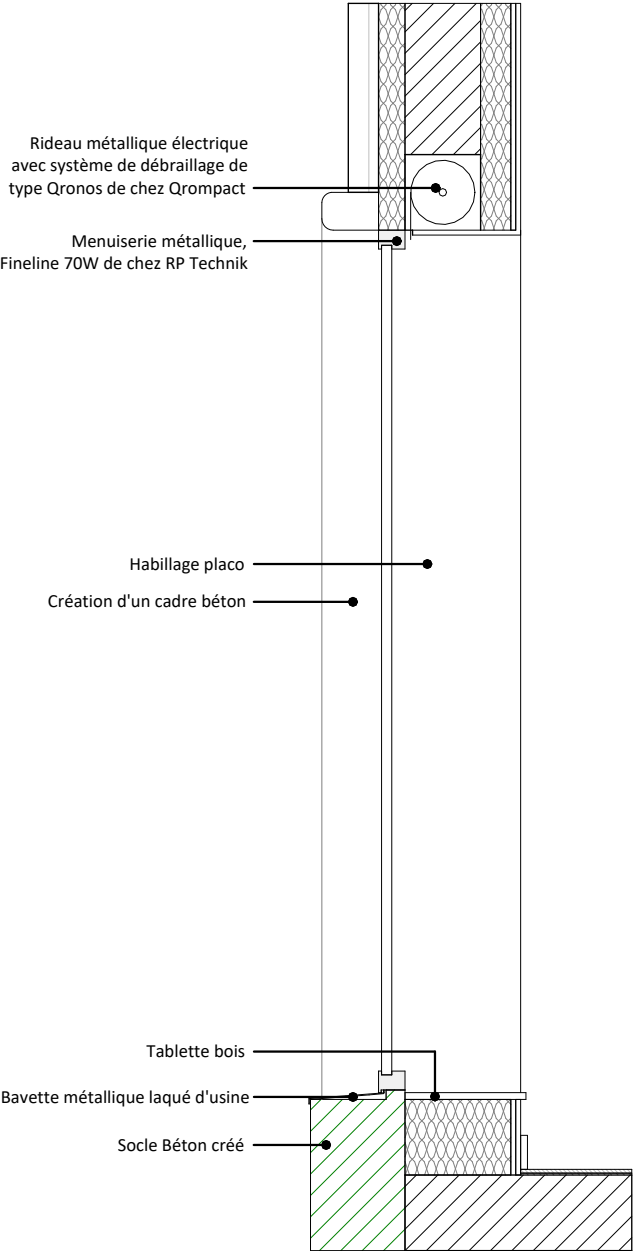
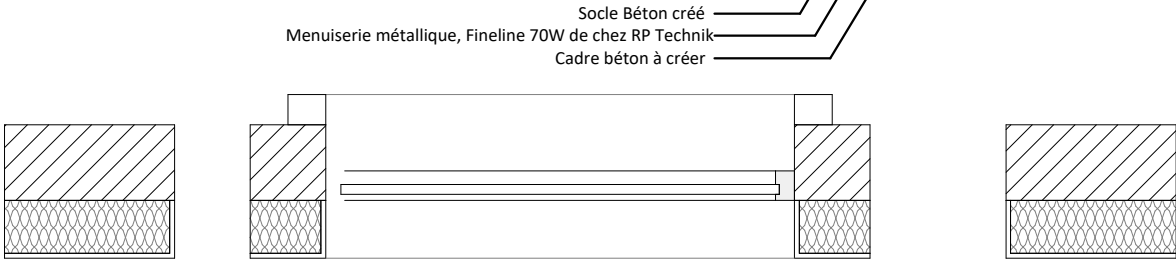
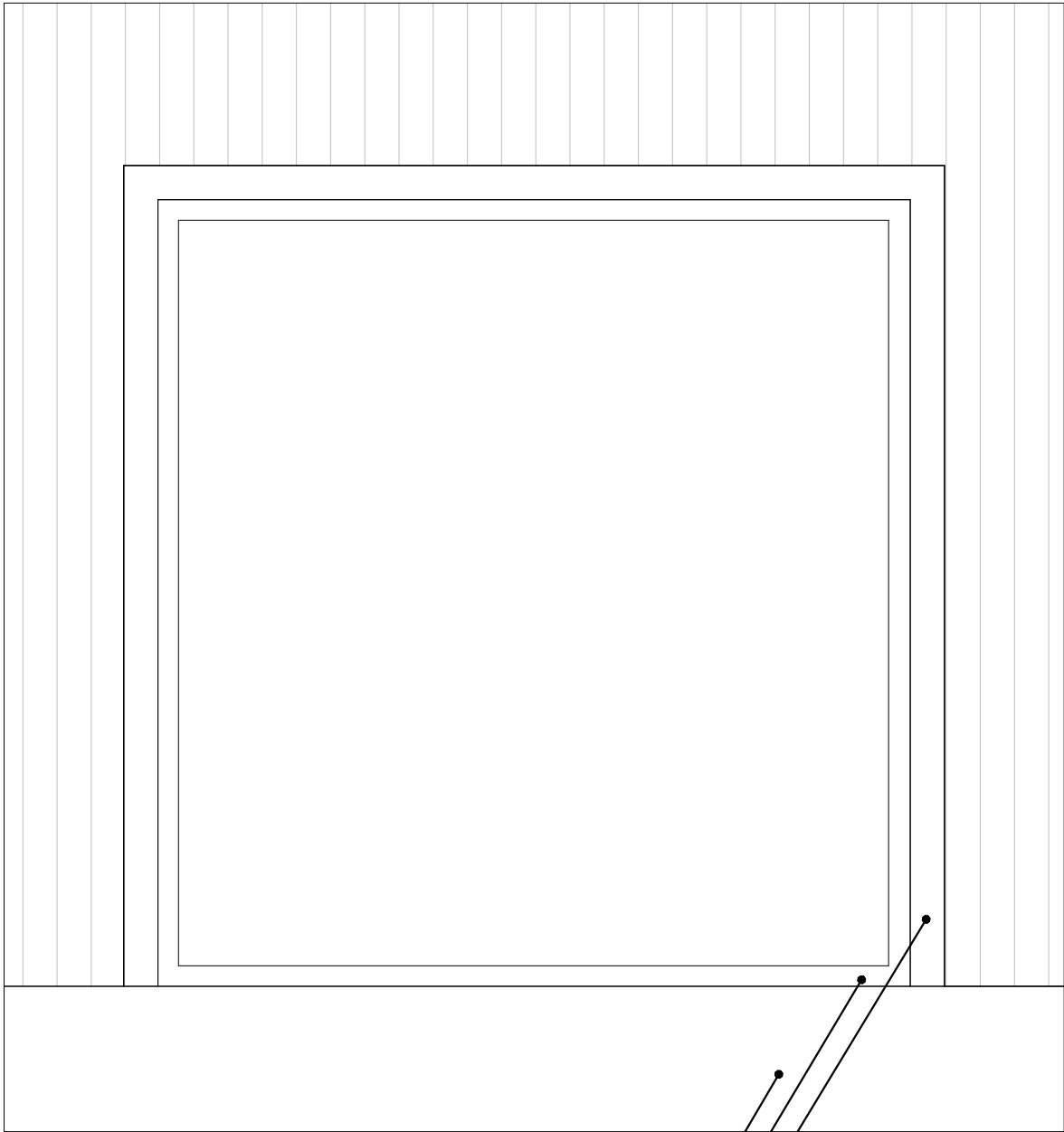



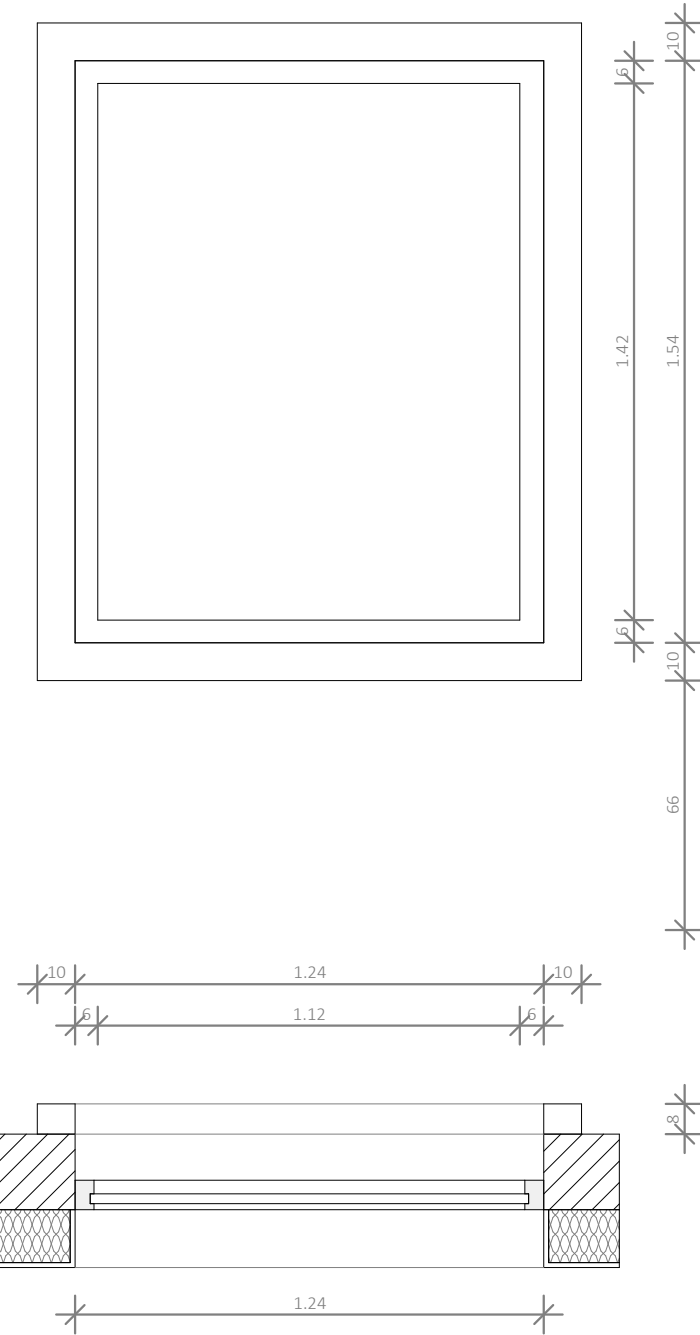

FM-01	
Type	Menuiserie fine en acier
Modèle	type Fineline 70W de chez RP Technik
Nombre	1
Ouvrants	0
Matériau	Acier
Dimension	L = 124cm / H = 154cm
Spécificité	Cadre béton 10cm
Accessoires	

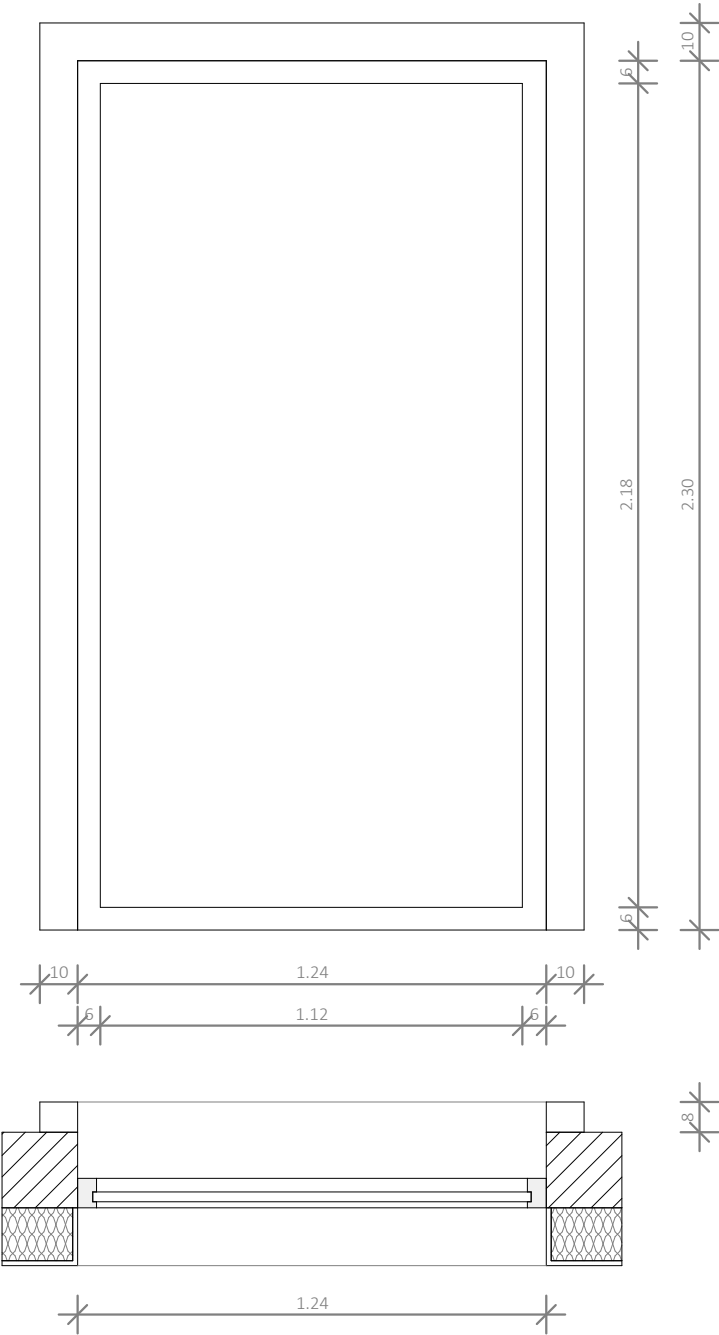

FM-02	
Type	Menuiserie fine en acier
Modèle	type Fineline 70W de chez RP Technik
Nombre	2
Ouvrants	0
Matériau	Acier
Dimension	L = 124cm / H = 230cm
Spécificité	Cadre béton 10cm
Accessoires	

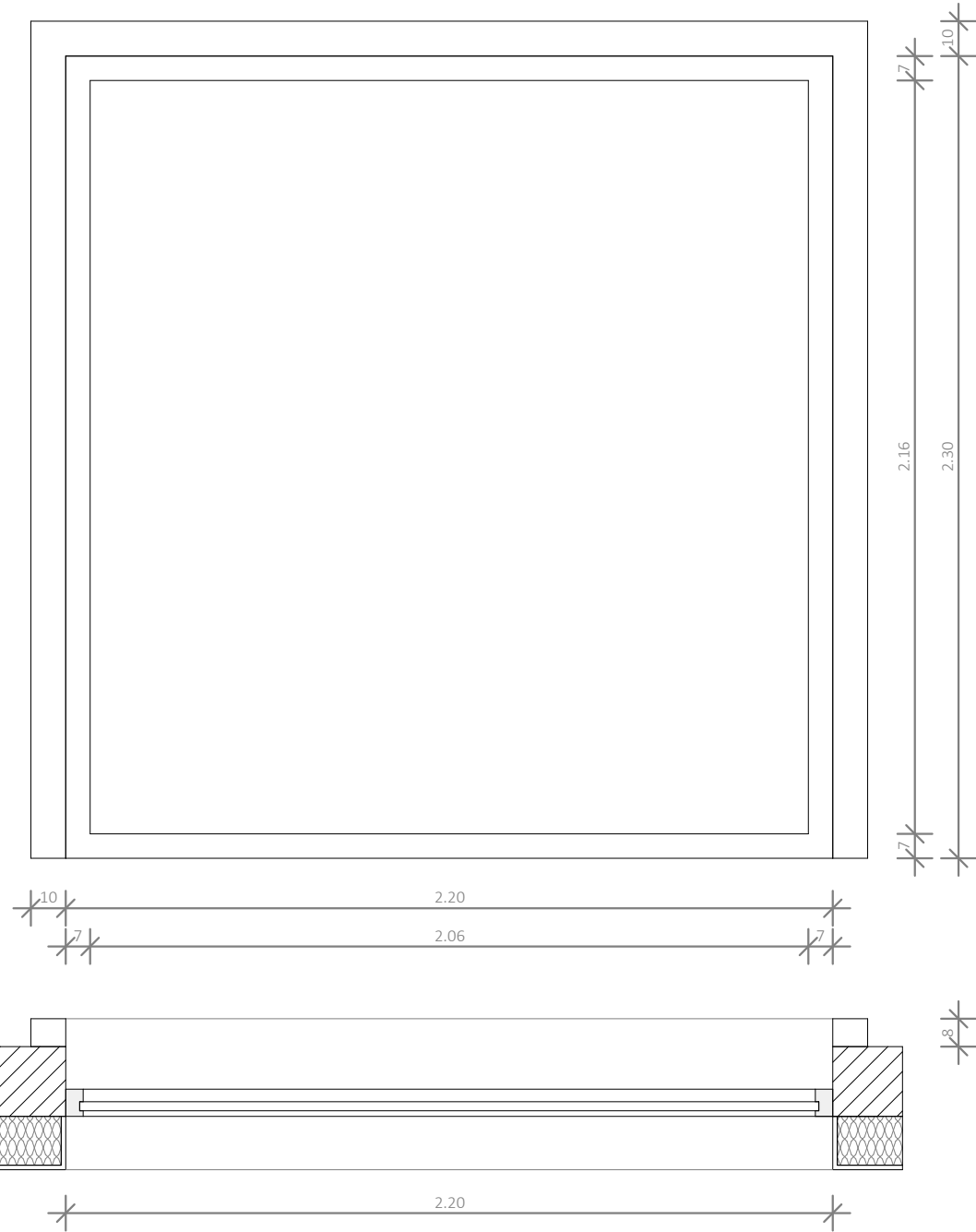

FM-03	
Type	Menuiserie fine en acier
Modèle	type Fineline 70W de chez RP Technik
Nombre	1
Ouvrants	0
Matériau	Acier
Dimension	L = 220cm / H = 230cm
Spécificité	Cadre béton 10cm
Accessoires	



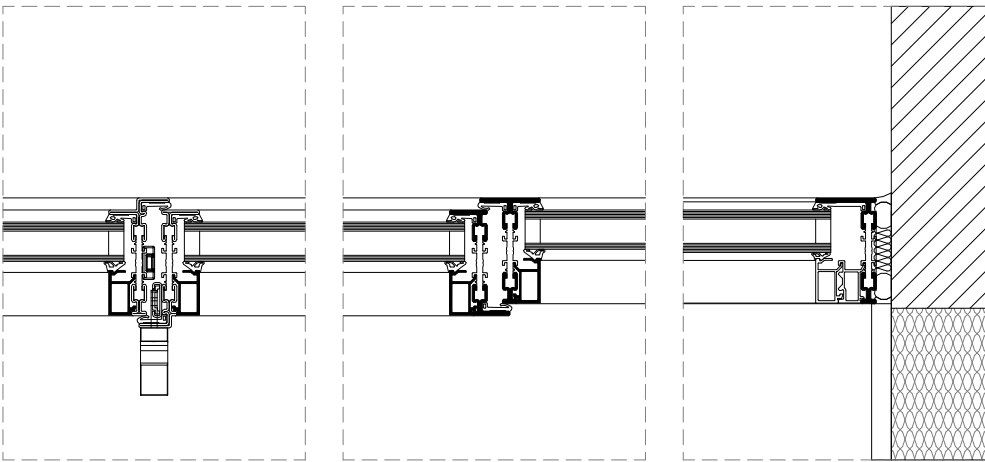
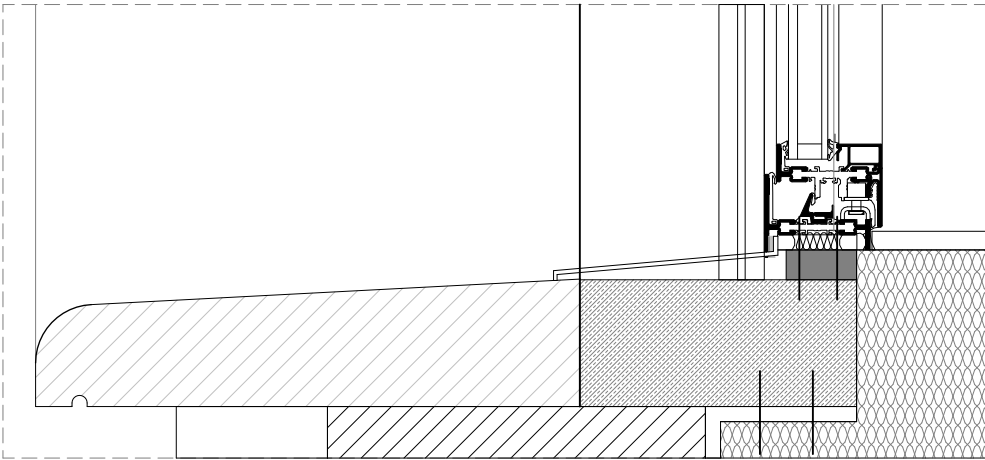
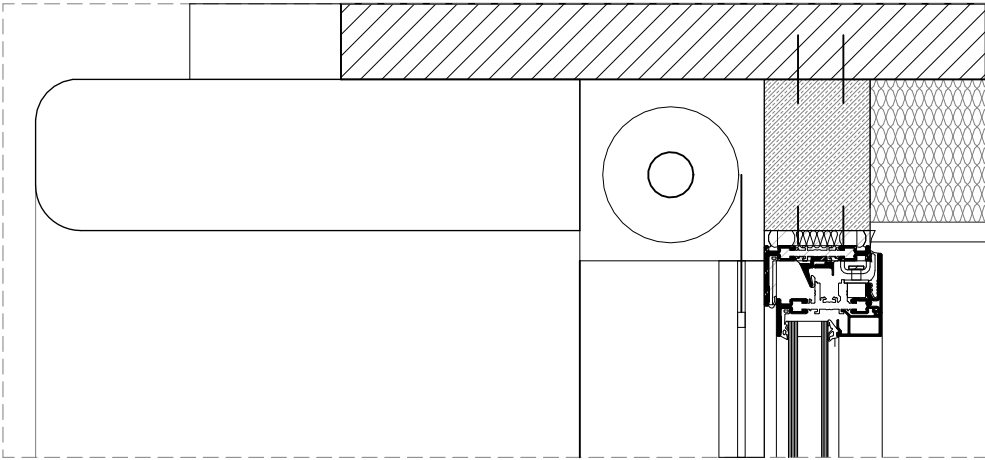
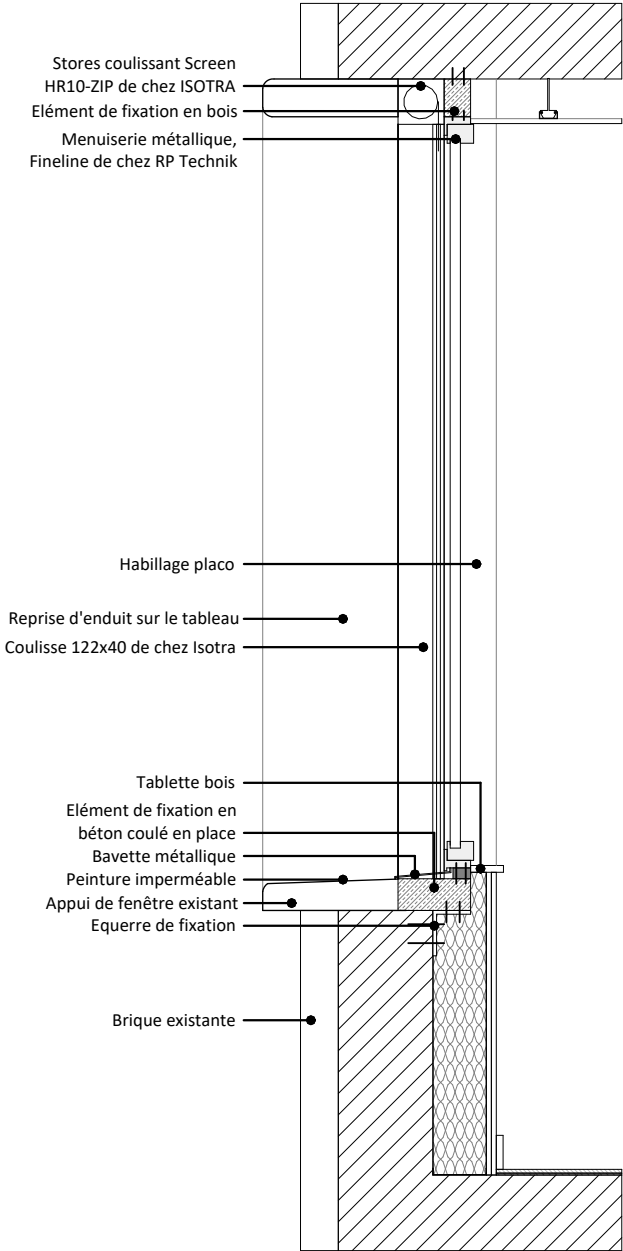
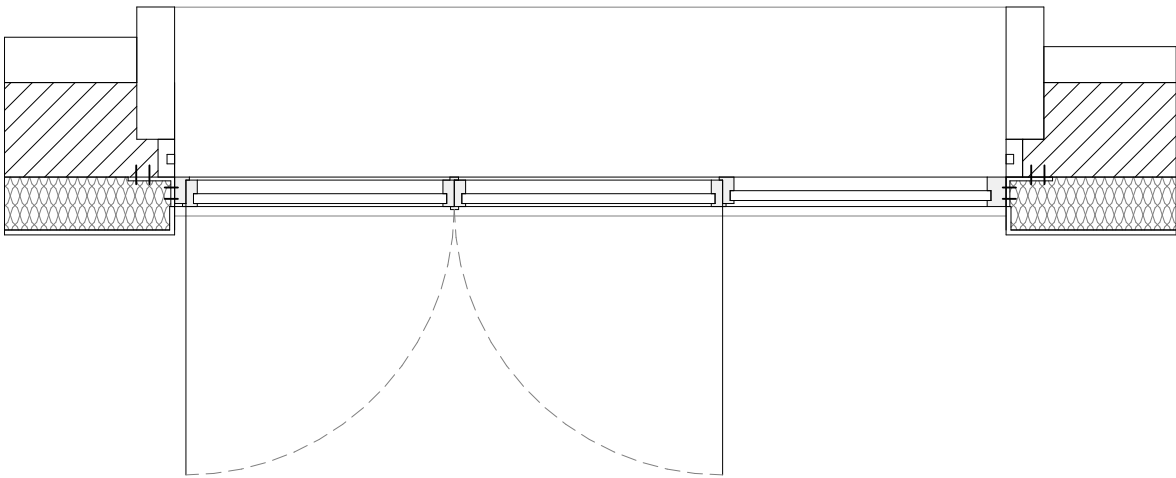
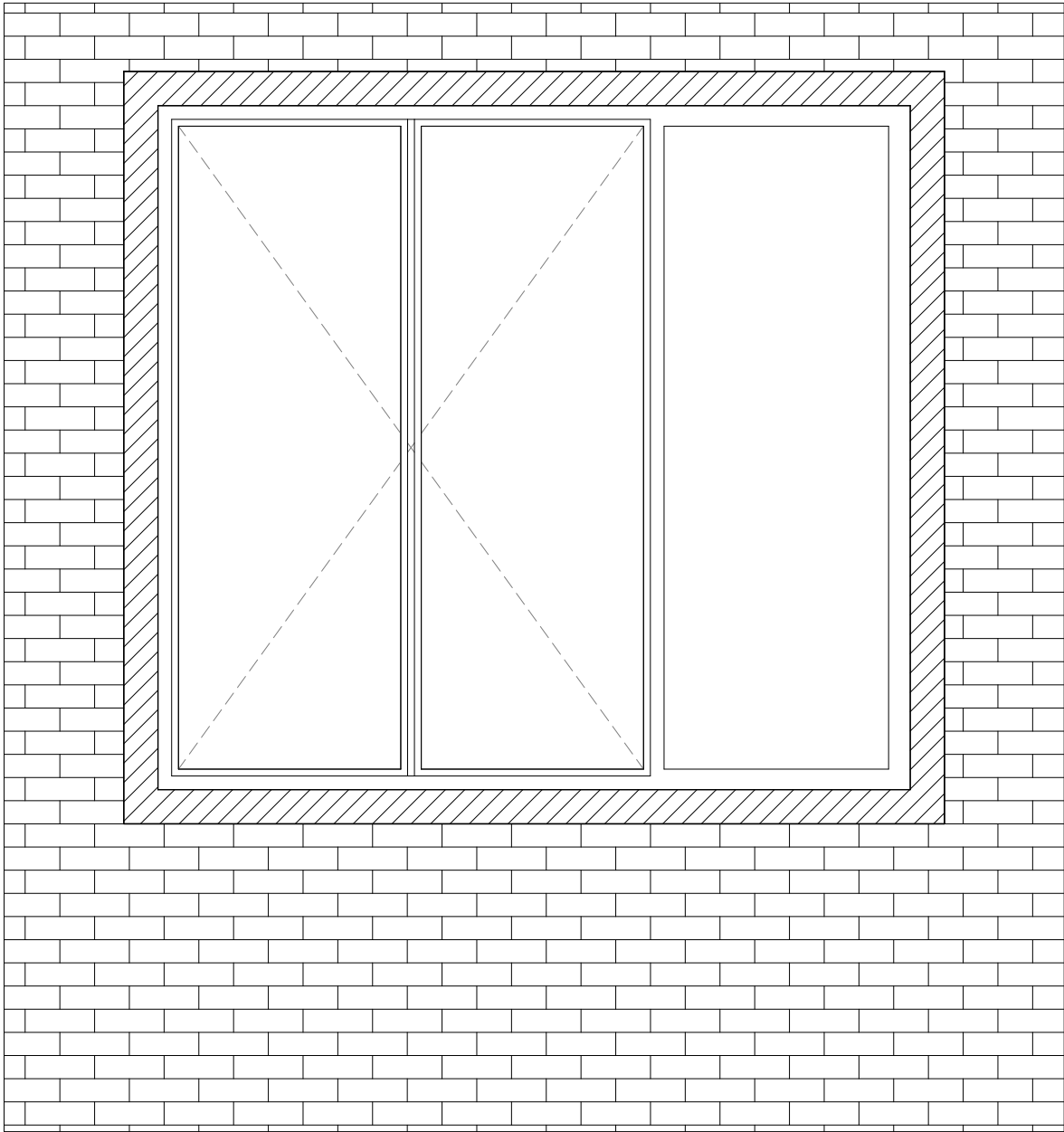

Restructuration de l'UEAJ de la Fontaine au Roi

Détails de menuiserie Ext - Type C

Émetteur	rh+ architecture
Affaire	25fon
Phase	DCE

N°document	11.25
Échelle	Comme indiqué
Indice	

Date	01.09.2025
------	------------



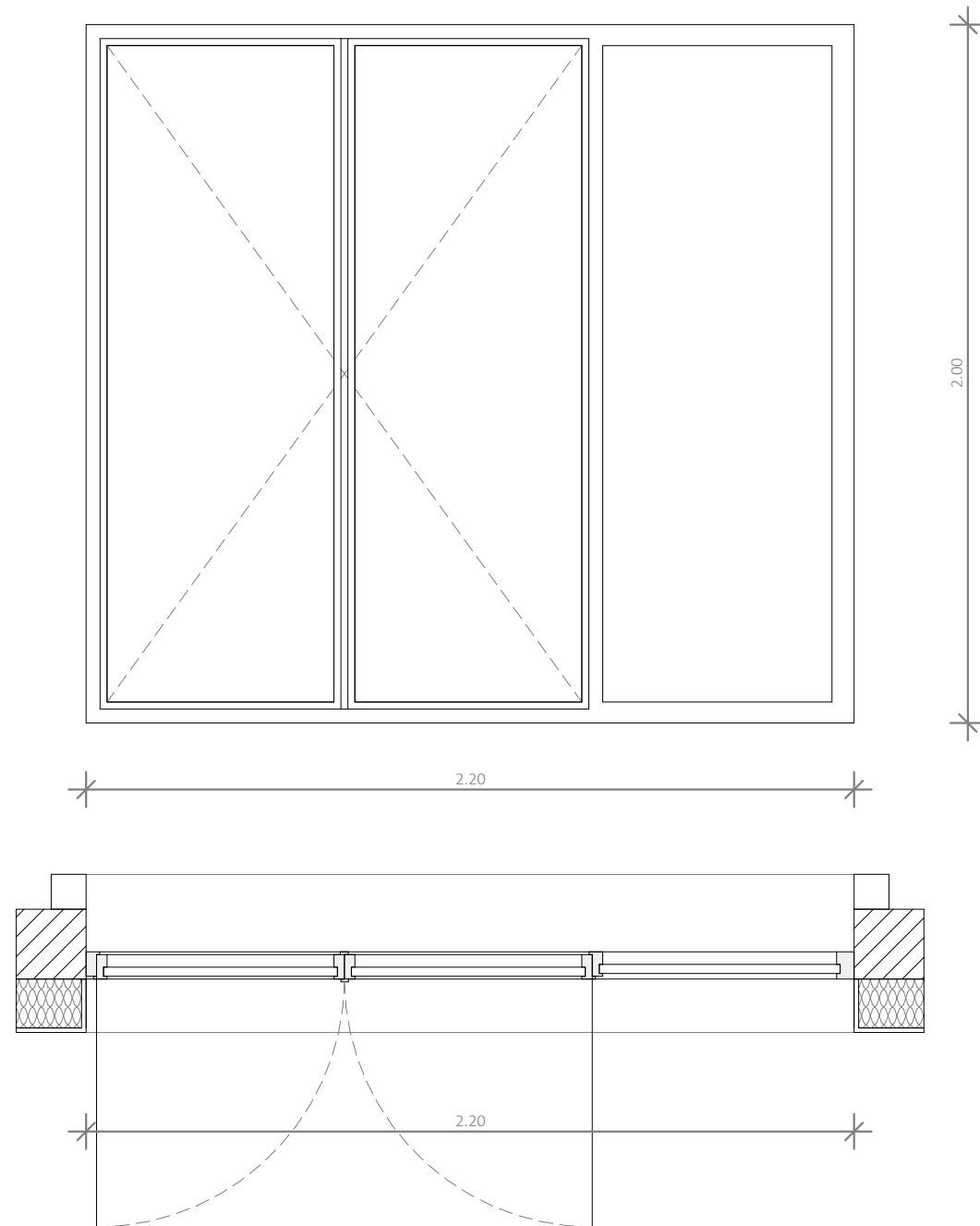

FM-04	
Type	Menuiserie fine en acier
Modèle	type Fineline 70W de chez RP Technik
Nombre	8
Ouvrants	2
Matériau	Acier
Dimension	L = 220cm / H = 200cm
Spécificité	Cadre béton 10cm existant
Accessoires	



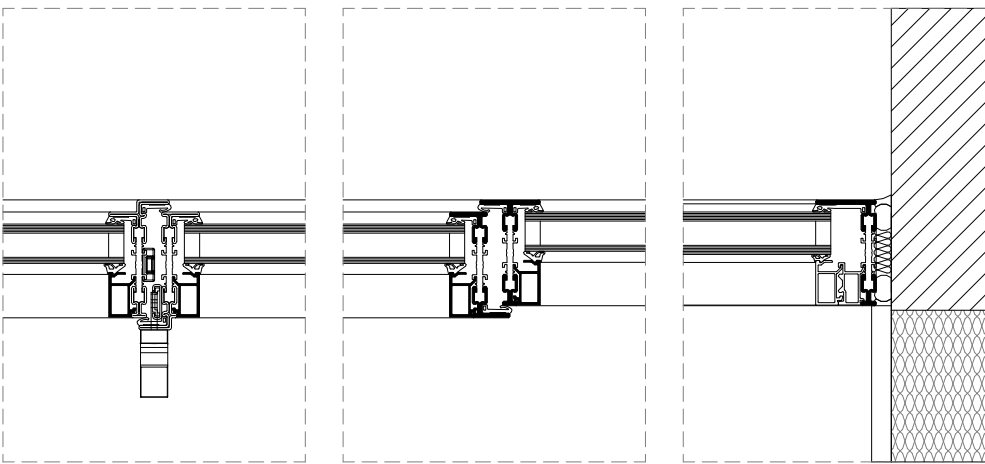
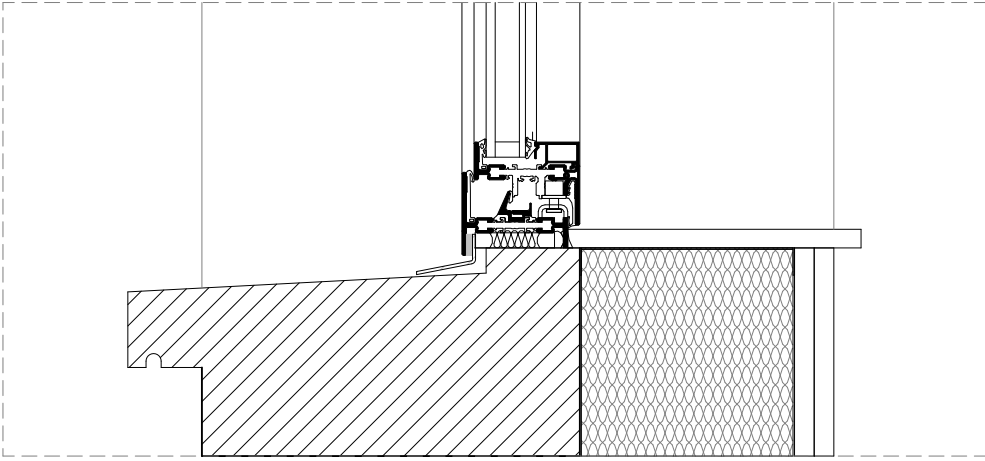
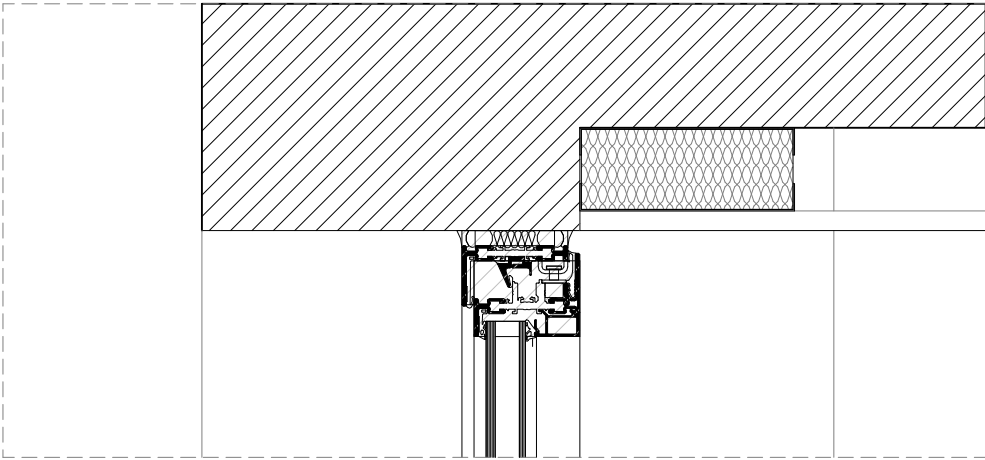
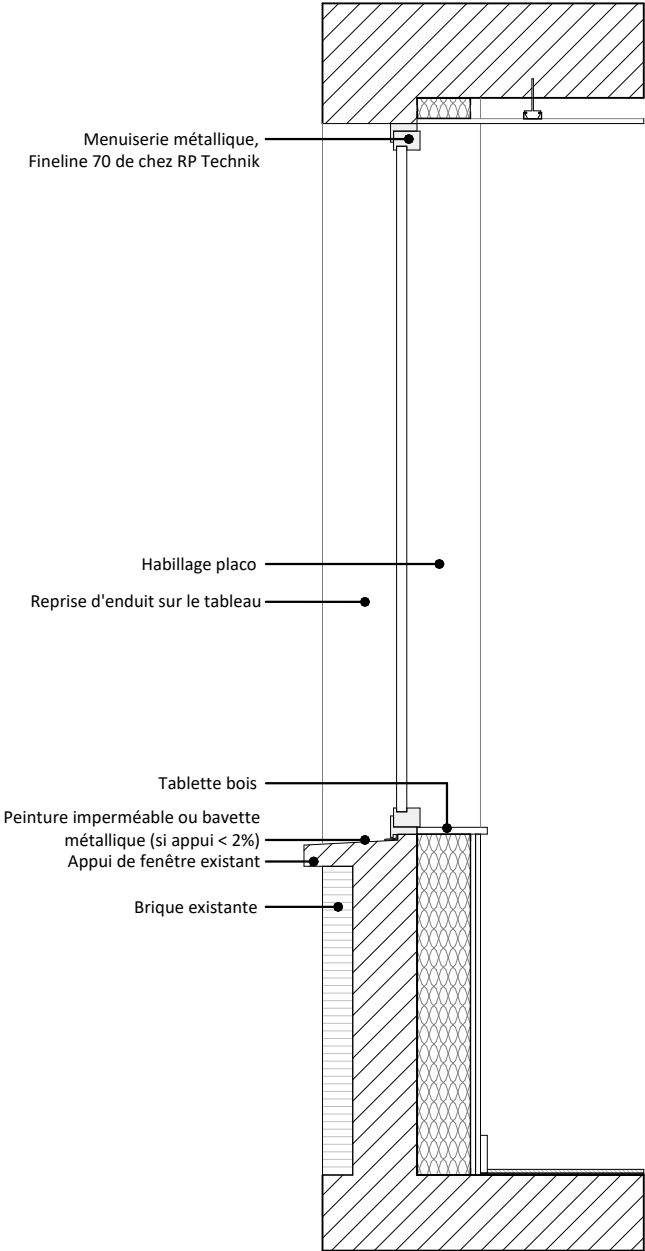
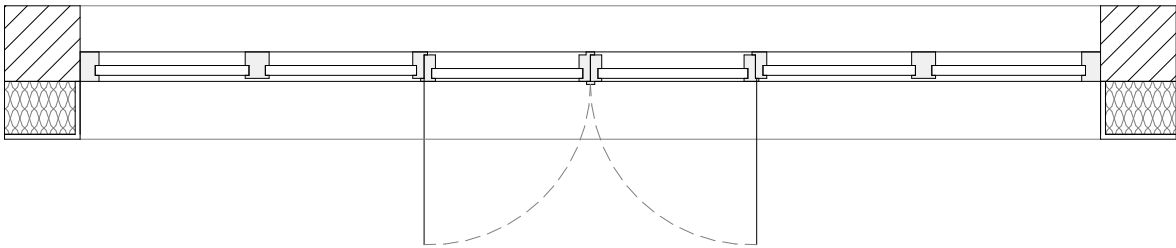
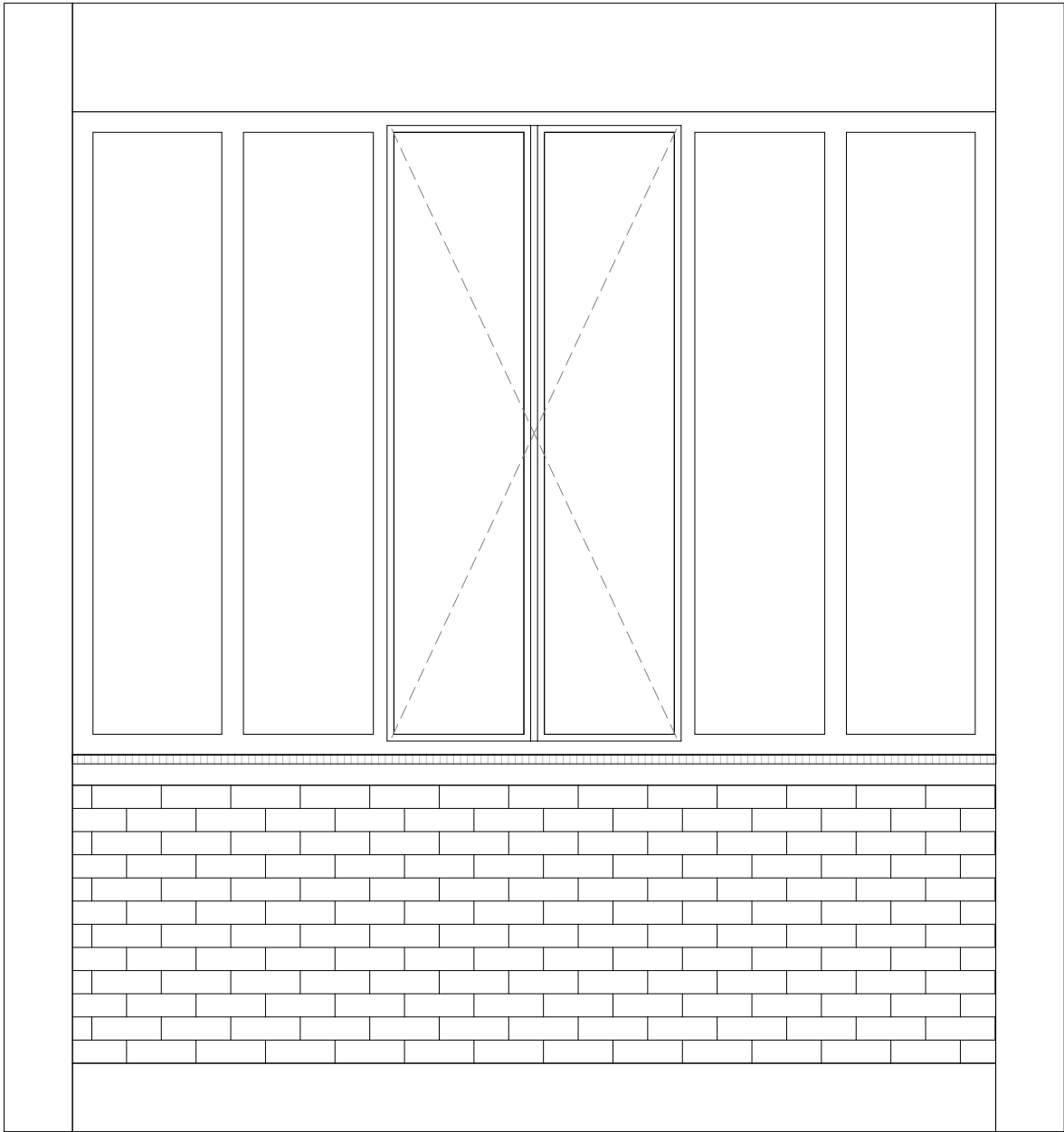



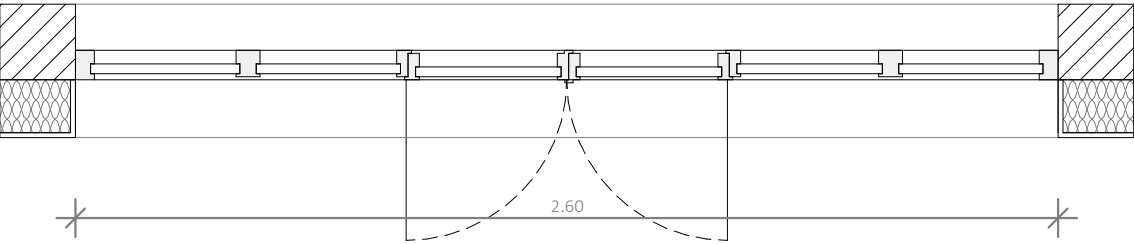
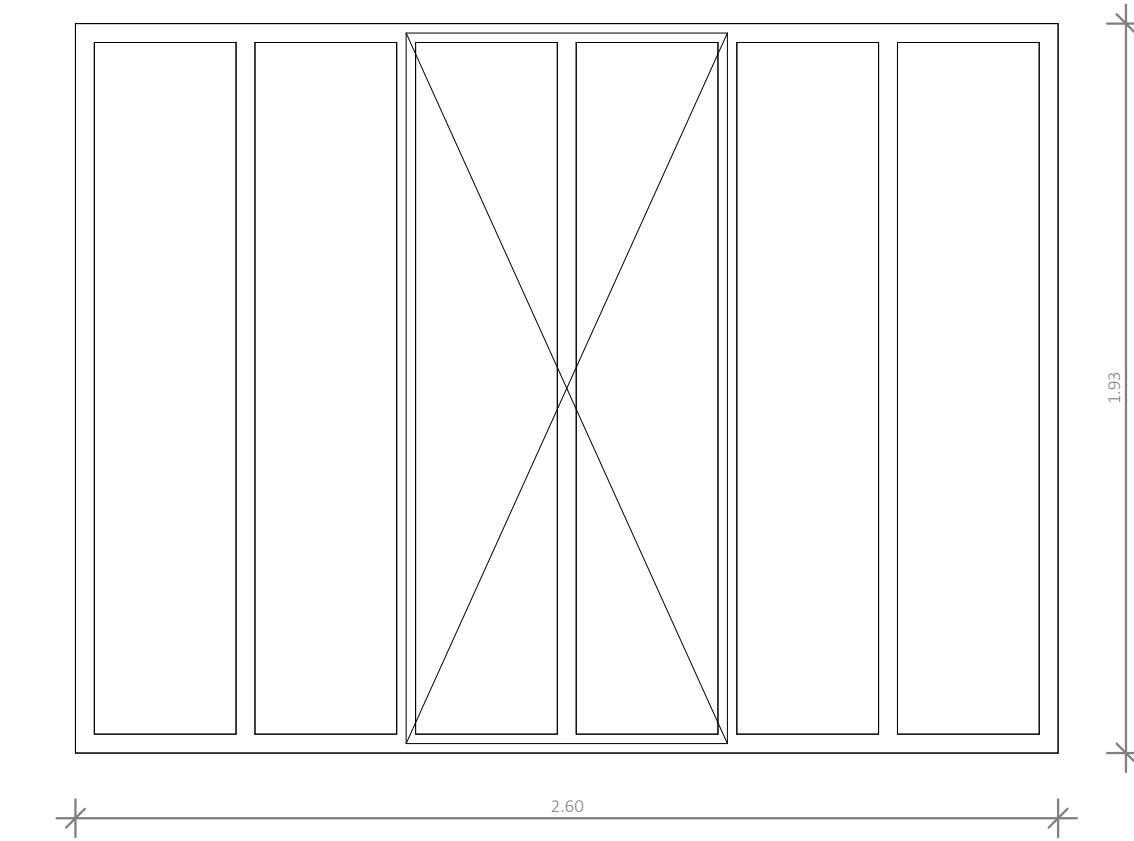

FM-05	
Type	Menuiserie fine en acier
Modèle	type Fineline 70W de chez RP Technik
Nombre	3
Ouvrants	2
Matériau	Acier
Dimension	L = 260cm / H = 193cm
Spécificité	Cadre béton 10cm existant
Accessoires	

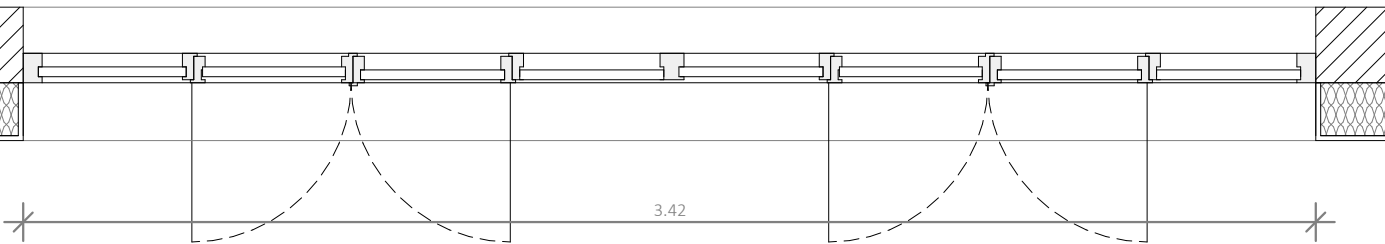
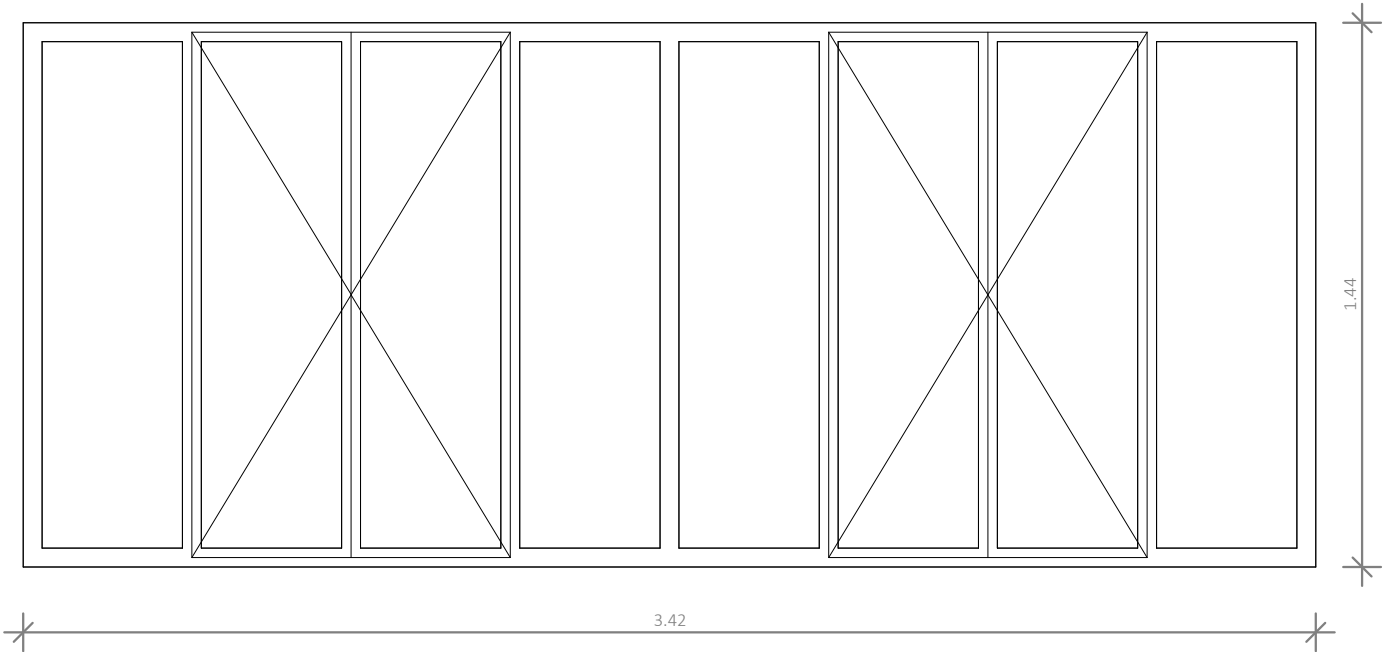

FM-06	
Type	Menuiserie fine en acier
Modèle	type Fineline 70W de chez RP Technik
Nombre	1
Ouvrants	4
Matériau	Acier
Dimension	L = 342cm / H = 144cm
Spécificité	
Accessoires	

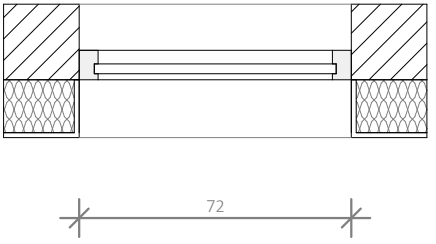
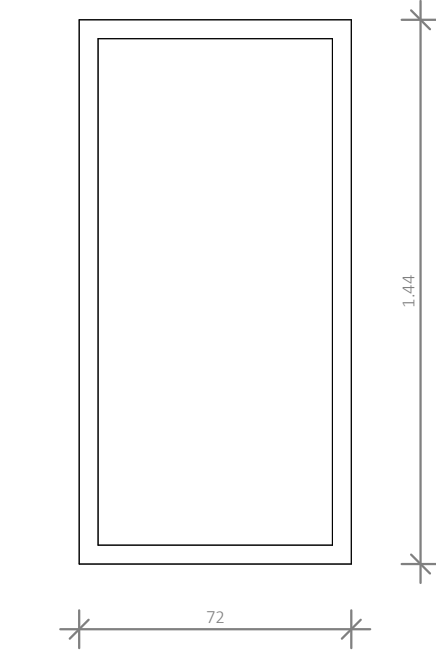

FM-07	
Type	Menuiserie fine en acier
Modèle	type Fineline 70W de chez RP Technik
Nombre	1
Ouvrants	0
Matériau	Acier
Dimension	L = 72cm / H = 144cm
Spécificité	
Accessoires	



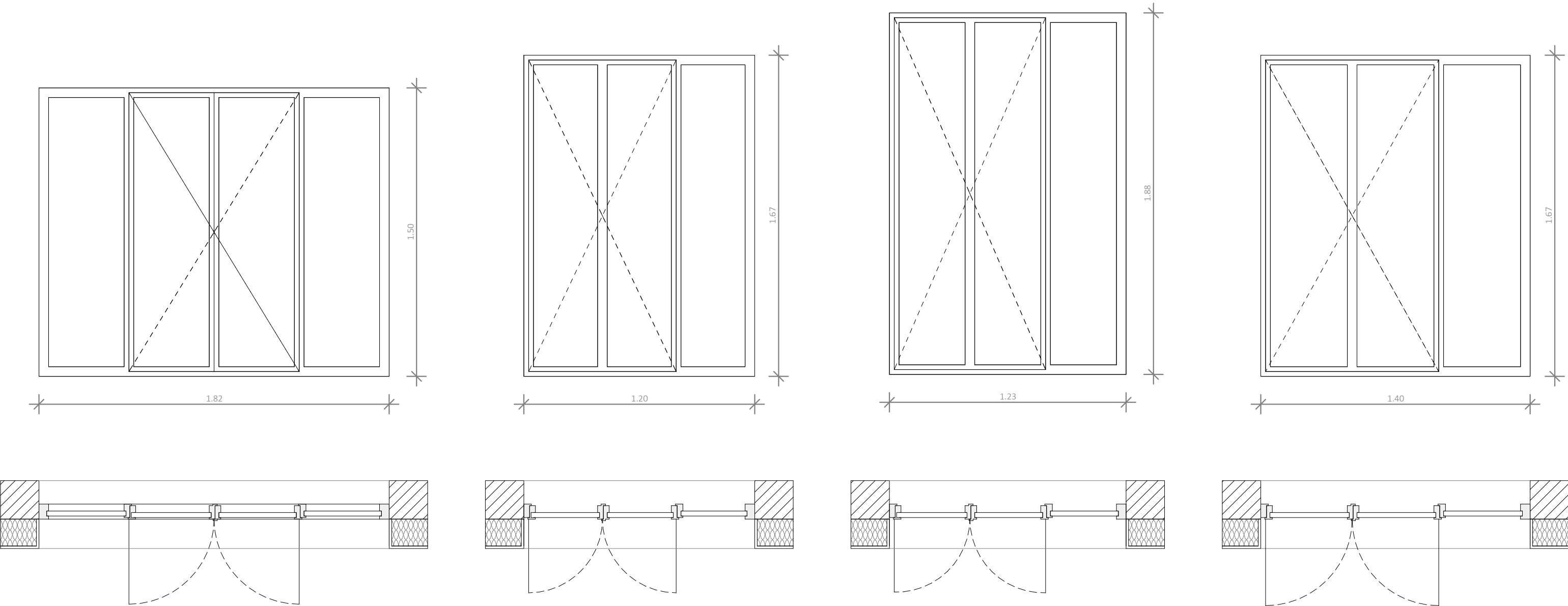

FM-08	
Type	Menuiserie fine en acier
Modèle	type Fineline 70W de chez RP Technik
Nombre	15
Ouvrants	2
Matériau	Acier
Dimension	L = 182cm / H = 150cm
Spécificité	
Accessoires	

FM-09	
Type	Menuiserie fine en acier
Modèle	type Fineline 70W de chez RP Technik
Nombre	3
Ouvrants	2
Matériau	Acier
Dimension	L = 120cm / H = 167cm
Spécificité	
Accessoires	

FM-10	
Type	Menuiserie fine en acier
Modèle	type Fineline 70W de chez RP Technik
Nombre	4
Ouvrants	2
Matériau	Acier
Dimension	L = 123cm / H = 190cm
Spécificité	
Accessoires	

FM-11	
Type	Menuiserie fine en acier
Modèle	type Fineline 70W de chez RP Technik
Nombre	9
Ouvrants	2
Matériau	Acier
Dimension	L = 140cm / H = 167cm
Spécificité	
Accessoires	



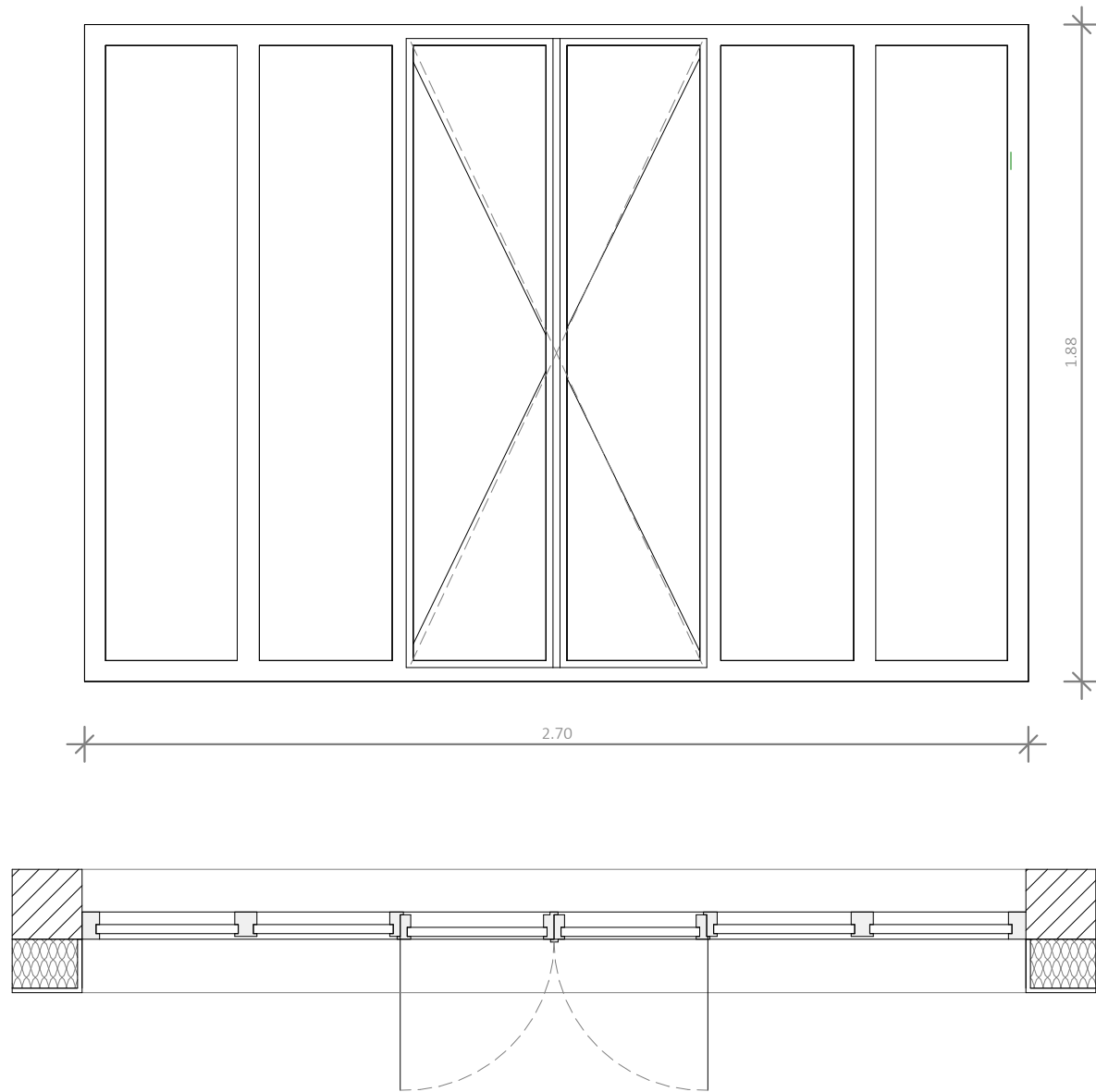

FM-12	
Type	Menuiserie fine en acier
Modèle	type Fineline 70W de chez RP Technik
Nombre	13
Ouvrants	2
Matériau	Acier
Dimension	L = 270cm / H = 188cm
Spécificité	
Accessoires	

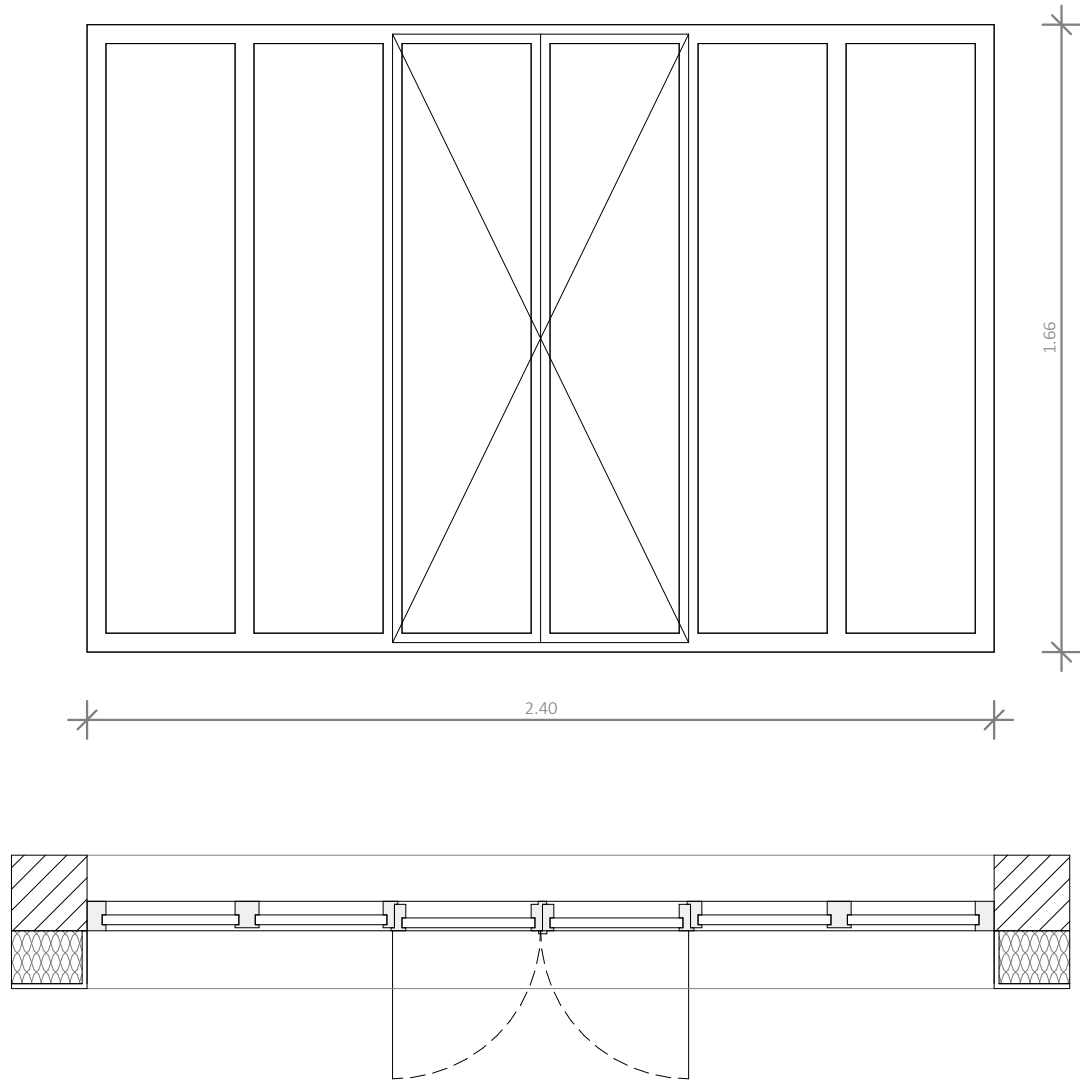

FM-13	
Type	Menuiserie fine en acier
Modèle	type Fineline 70W de chez RP Technik
Nombre	12
Ouvrants	2
Matériau	Acier
Dimension	L = 240cm / H = 166cm
Spécificité	
Accessoires	



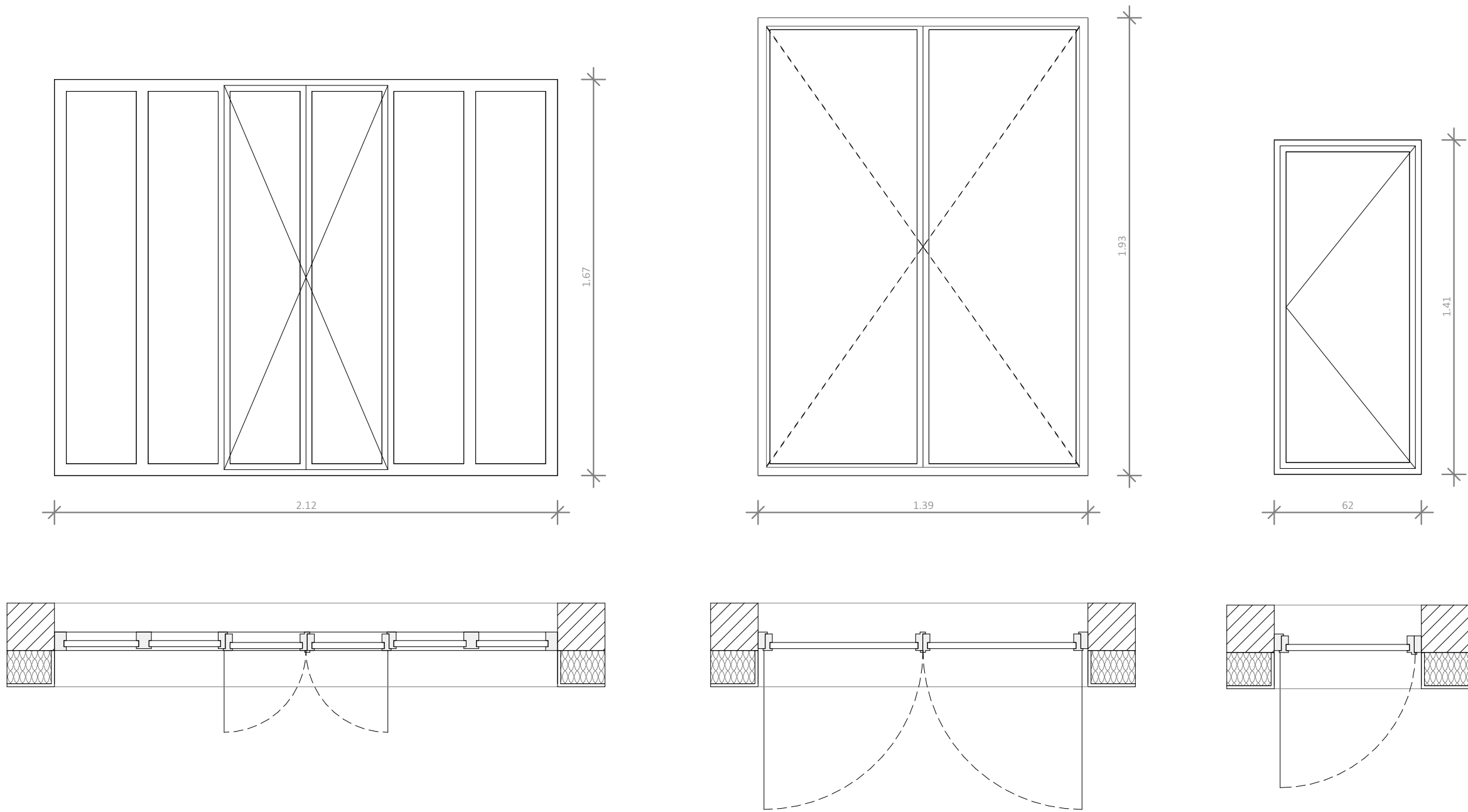

FM-14	
Type	Menuiserie fine en acier
Modèle	type Fineline 70W de chez RP Technik
Nombre	1
Ouvrants	2
Matériau	Acier
Dimension	L = 212cm / H = 167cm
Spécificité	
Accessoires	

FM-15	
Type	Menuiserie fine en acier
Modèle	type Fineline 70W de chez RP Technik
Nombre	1
Ouvrants	2
Matériau	Acier
Dimension	L = 139cm / H = 193cm
Spécificité	
Accessoires	

FM-16	
Type	Menuiserie fine en acier
Modèle	type Fineline 70W de chez RP Technik
Nombre	3
Ouvrants	1
Matériau	Acier
Dimension	L = 123cm / H = 190cm
Spécificité	
Accessoires	



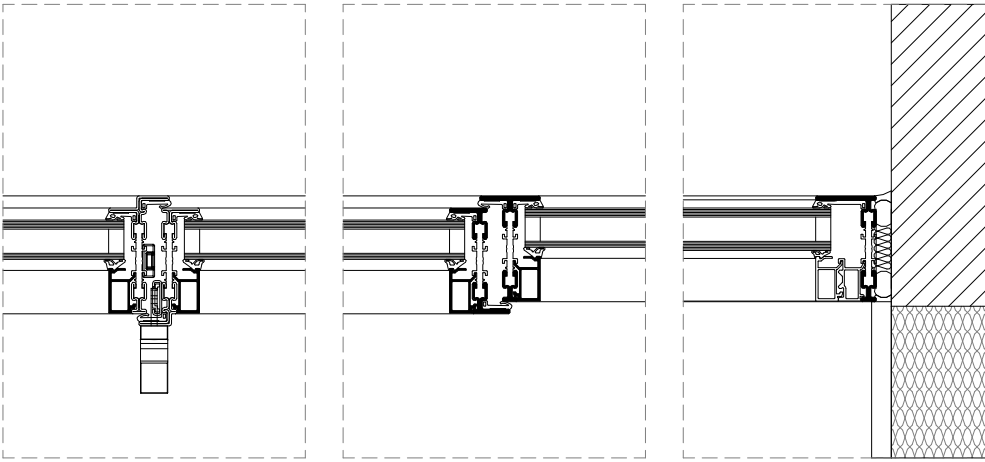
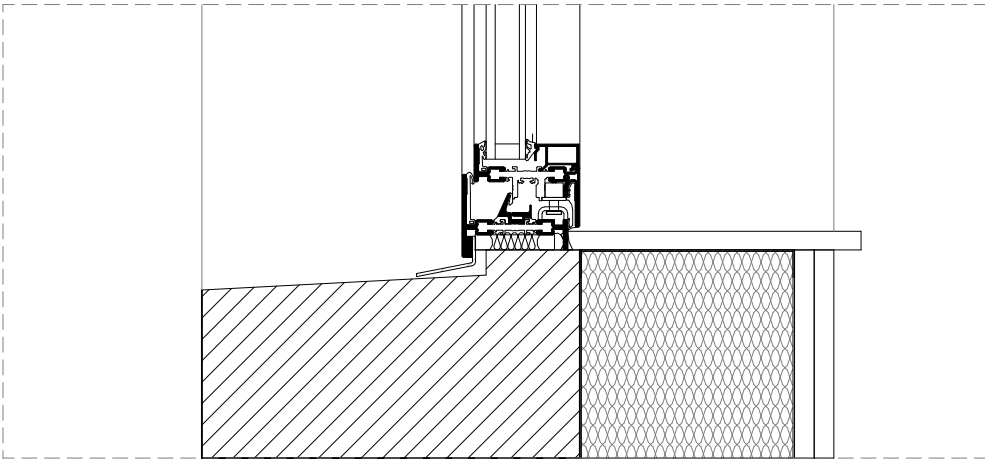
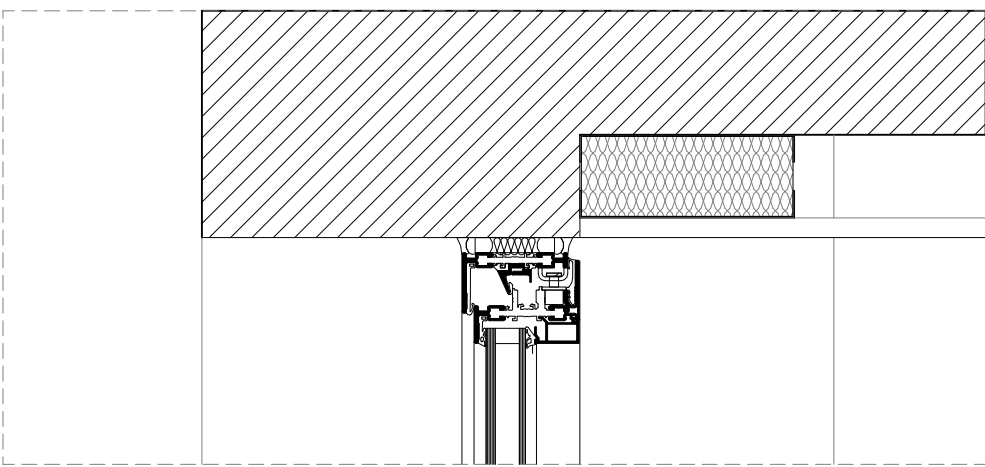
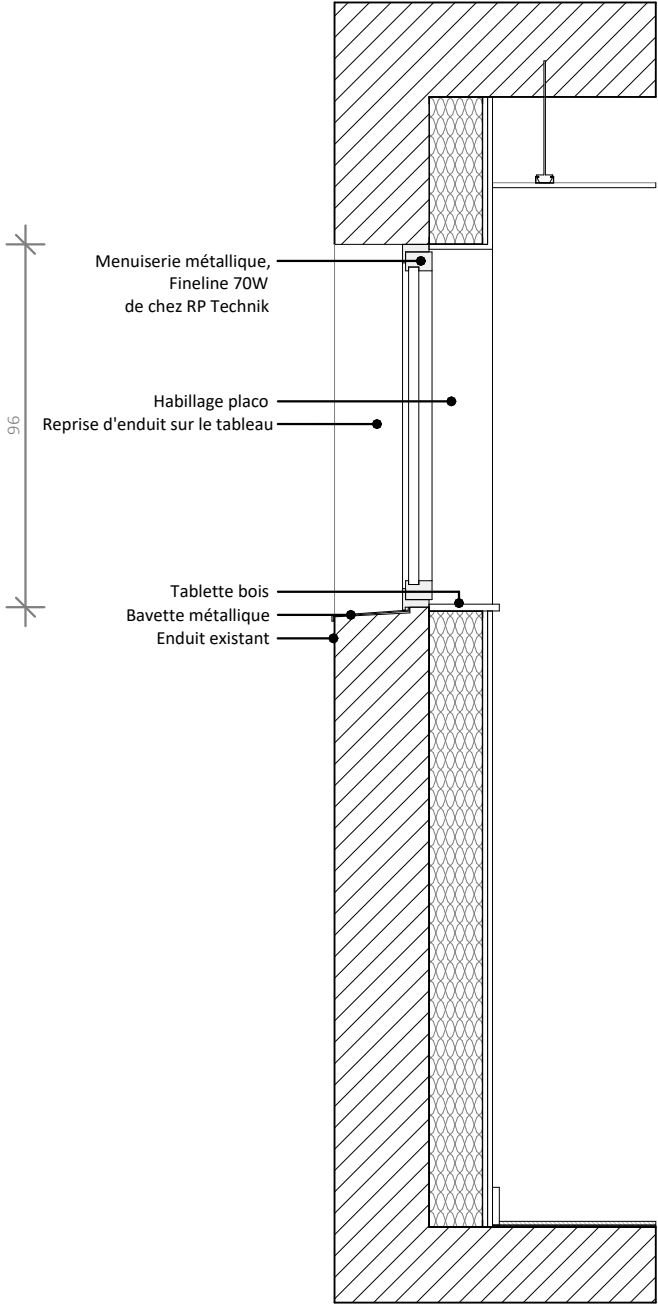
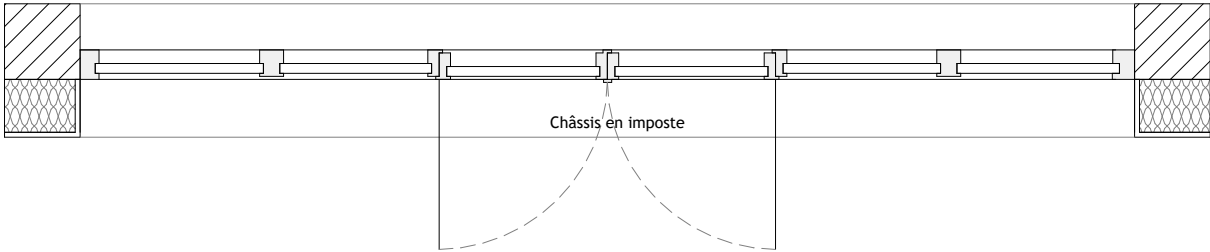
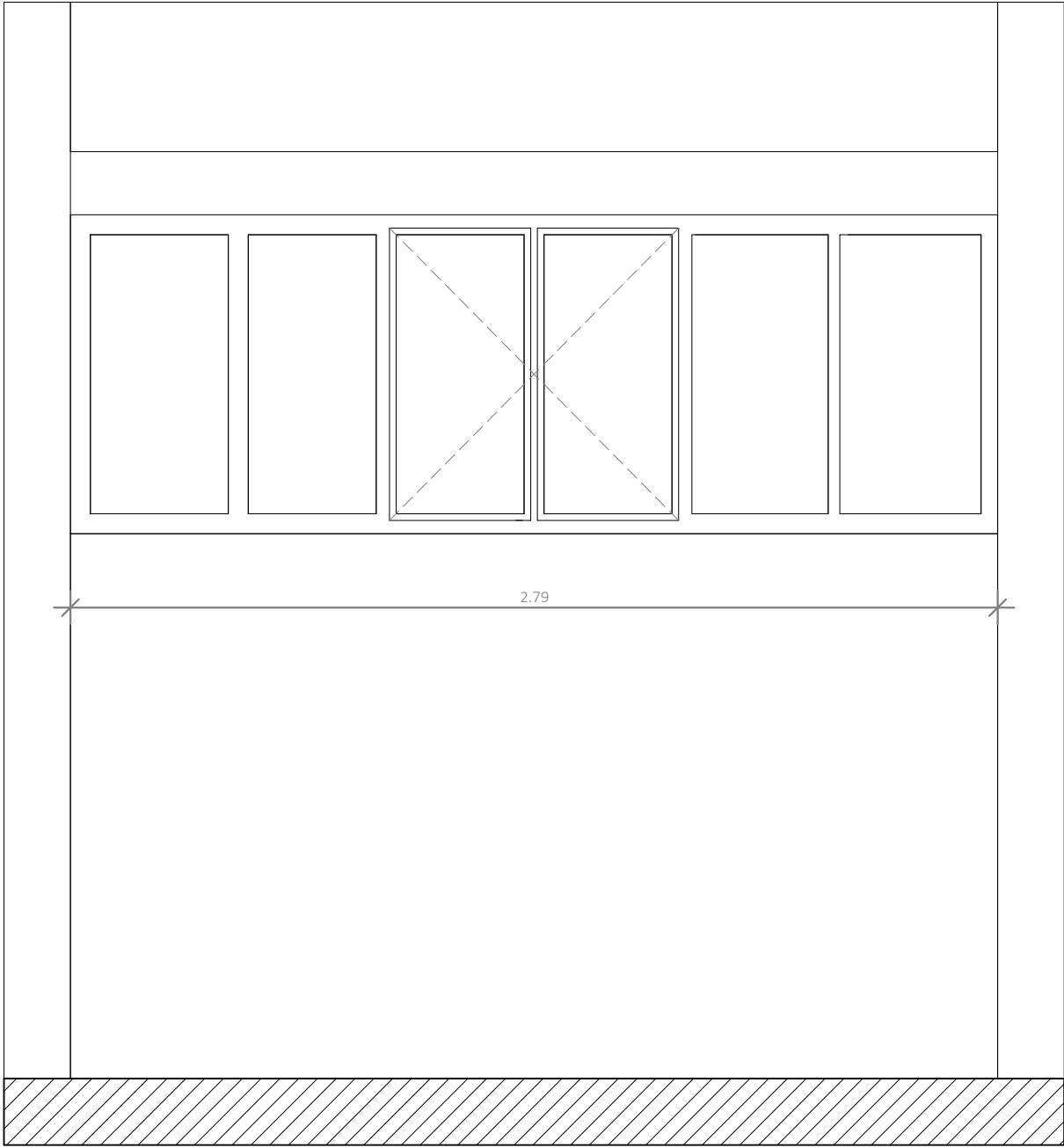



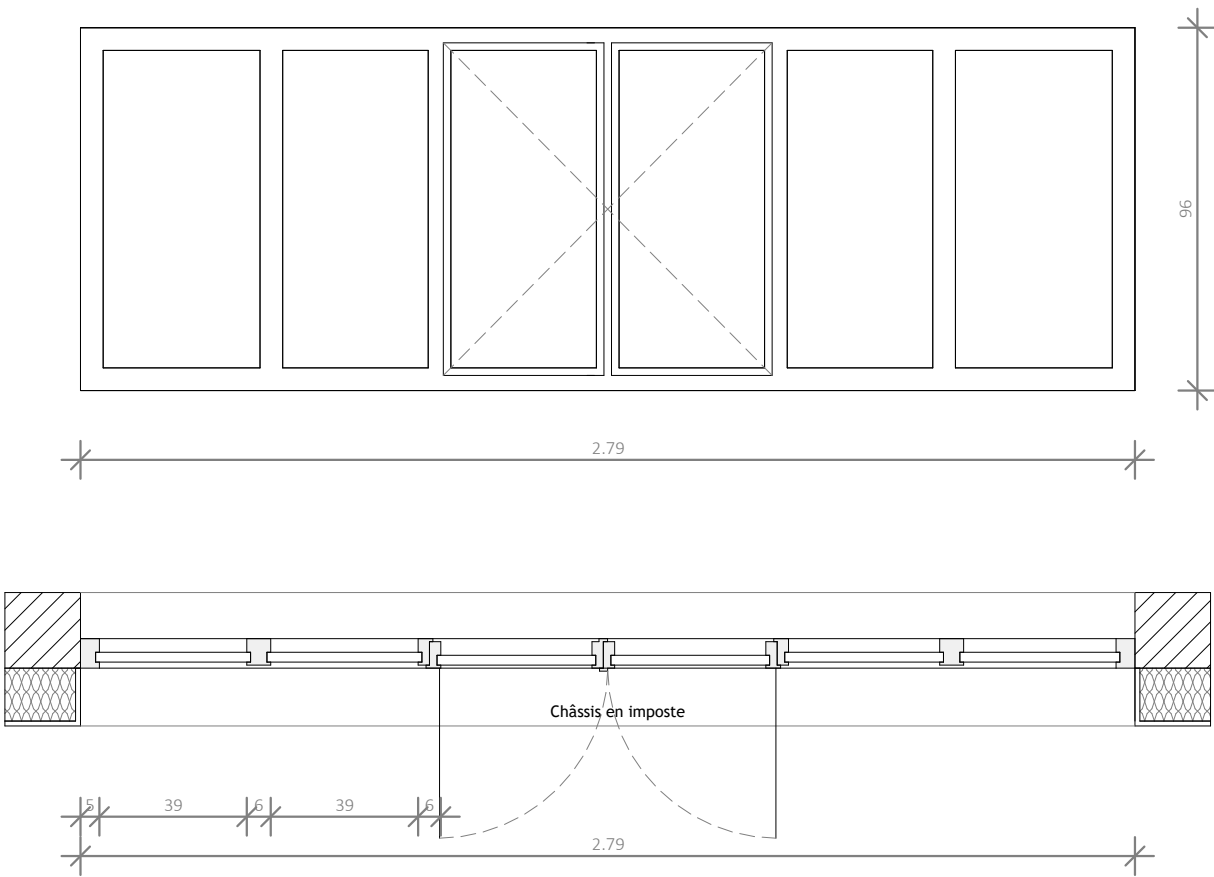

FM-17	
Type	Menuiserie fine en acier
Modèle	type Fineline 70W de chez RP Technik
Nombre	1
Ouvrants	1
Matériau	Acier
Dimension	L = 297cm / H = 96cm
Spécificité	
Accessoires	

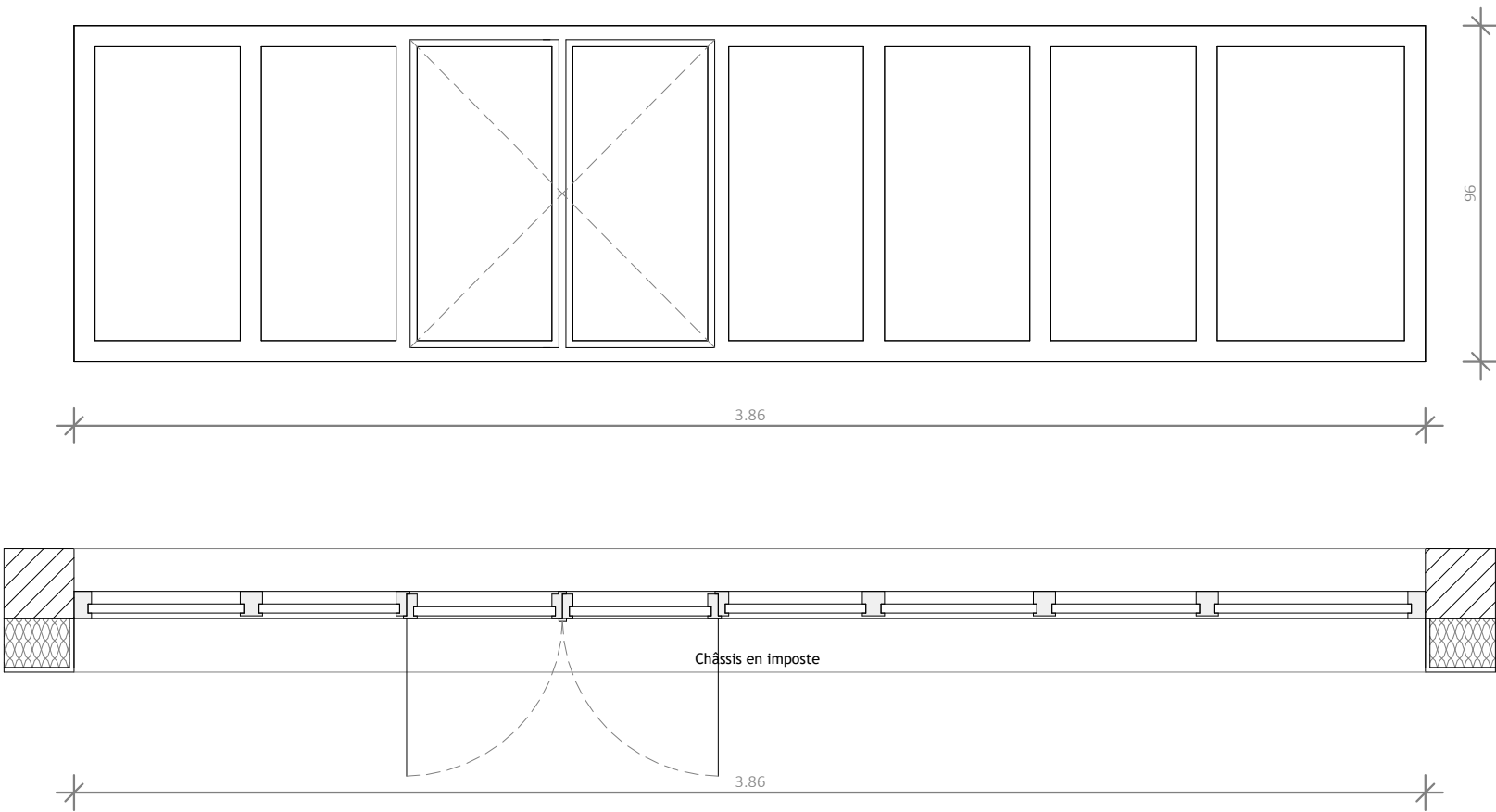

FM-18	
Type	Menuiserie fine en acier
Modèle	type Fineline 70W de chez RP Technik
Nombre	1
Ouvrants	1
Matériau	Acier
Dimension	L = 386cm / H = 96cm
Spécificité	
Accessoires	



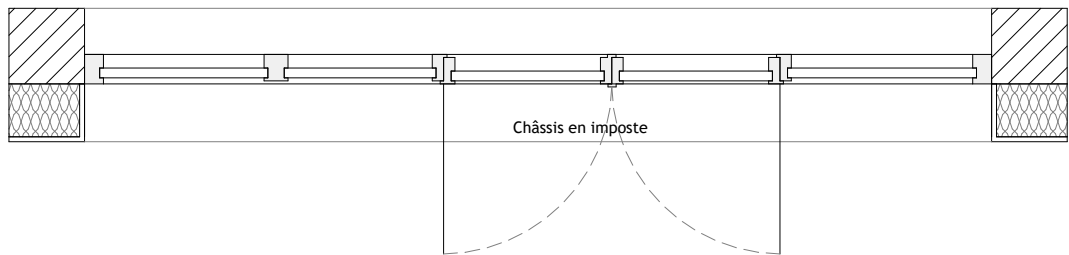
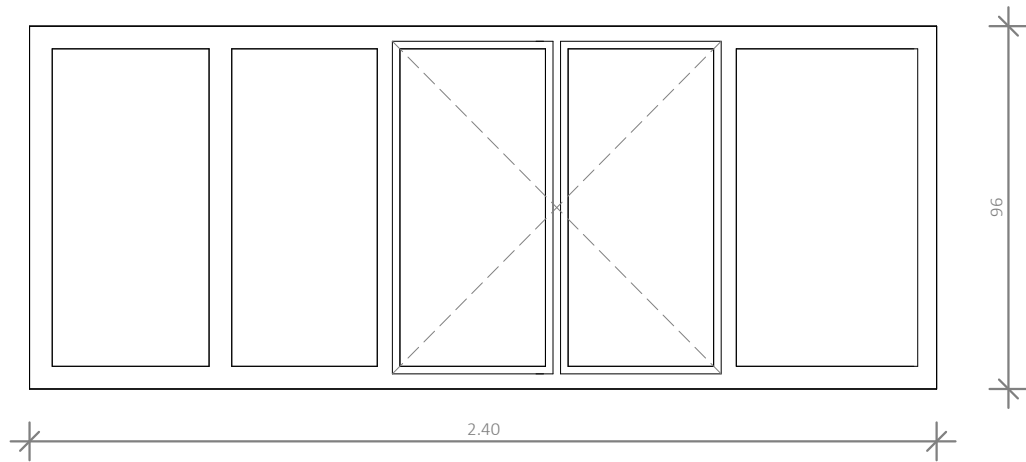

FM-19	
Type	Menuiserie fine en acier
Modèle	type Fineline 70W de chez RP Technik
Nombre	1
Ouvrants	1
Matériau	Acier
Dimension	L = 240cm / H = 96cm
Spécificité	
Accessoires	

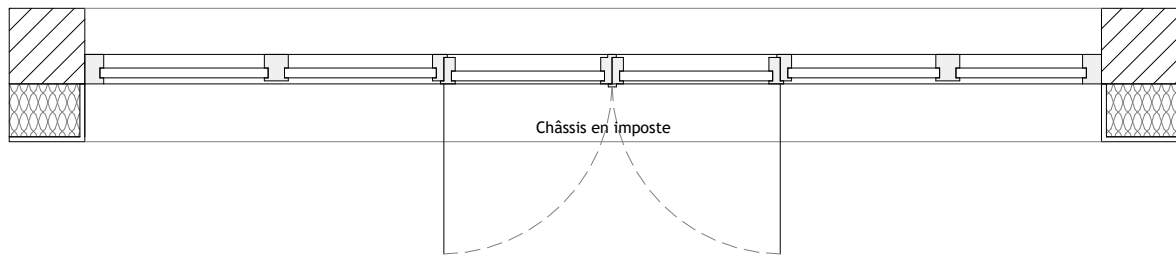
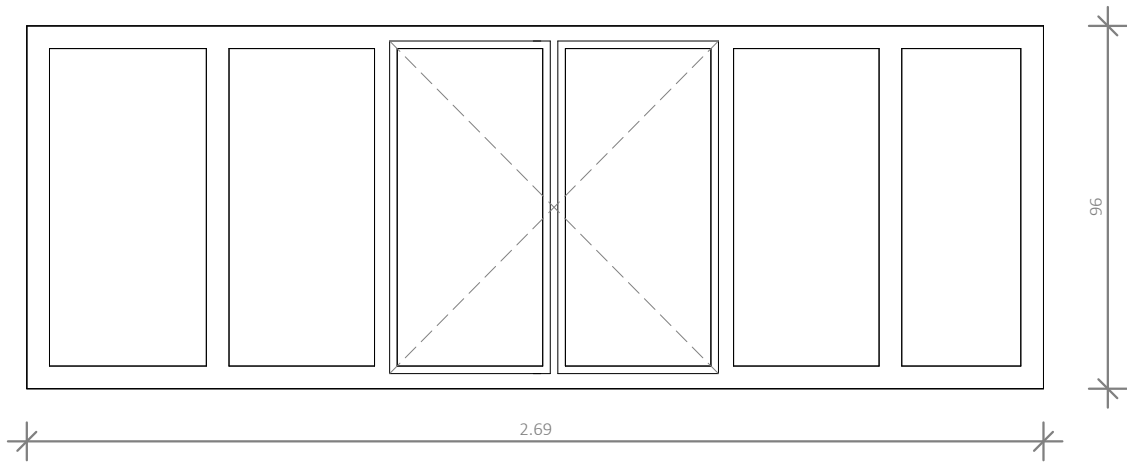

FM-20	
Type	Menuiserie fine en acier
Modèle	type Fineline 70W de chez RP Technik
Nombre	1
Ouvrants	1
Matériau	Acier
Dimension	L = 269cm / H = 96cm
Spécificité	
Accessoires	



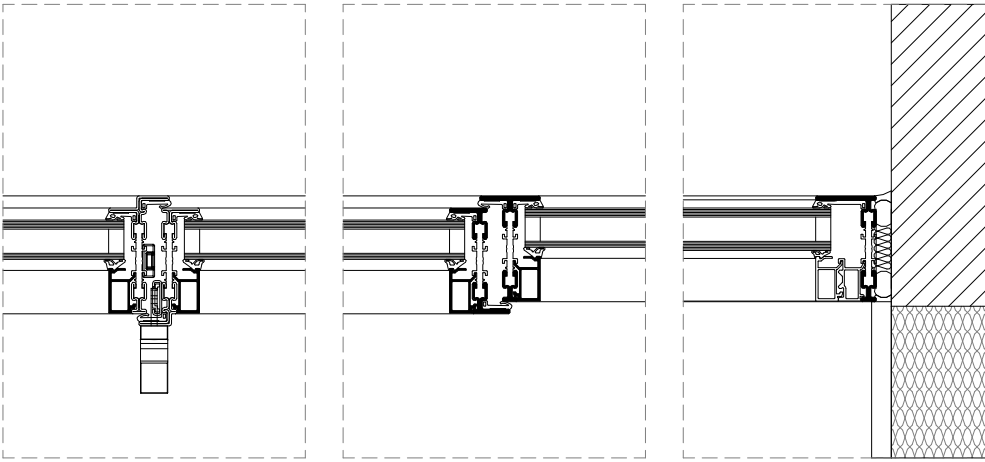
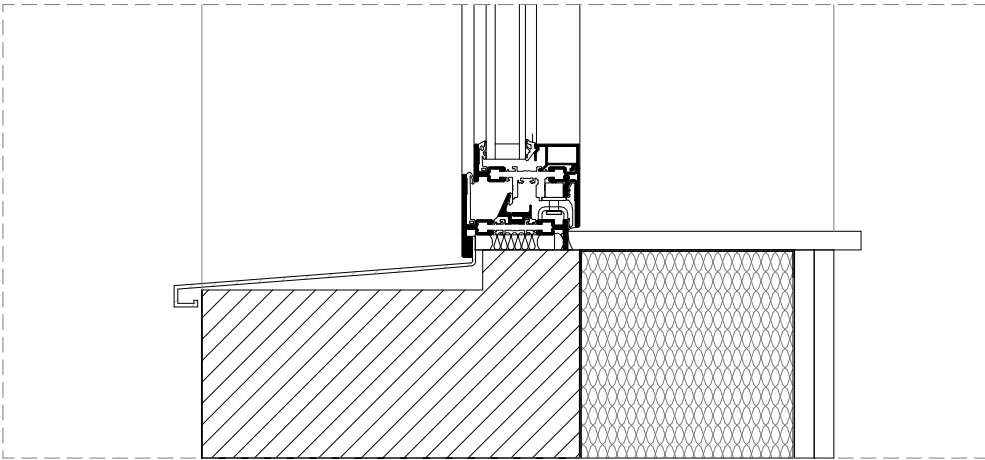
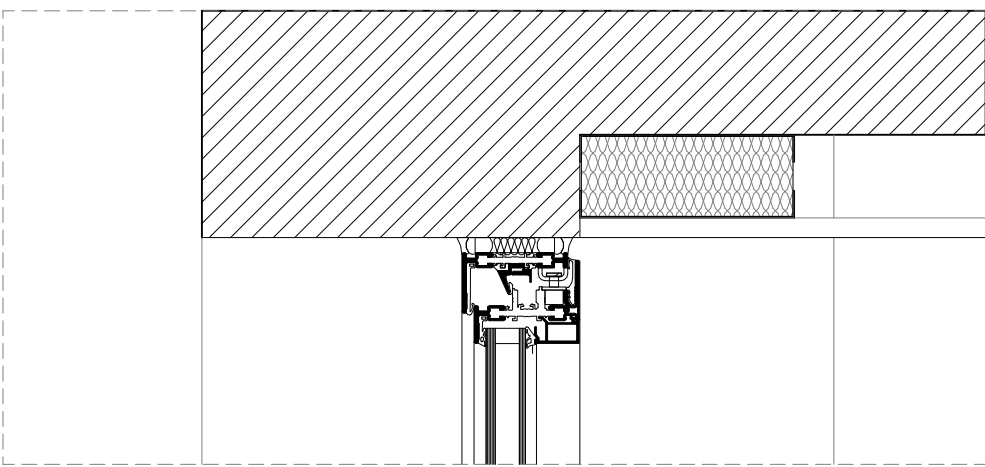
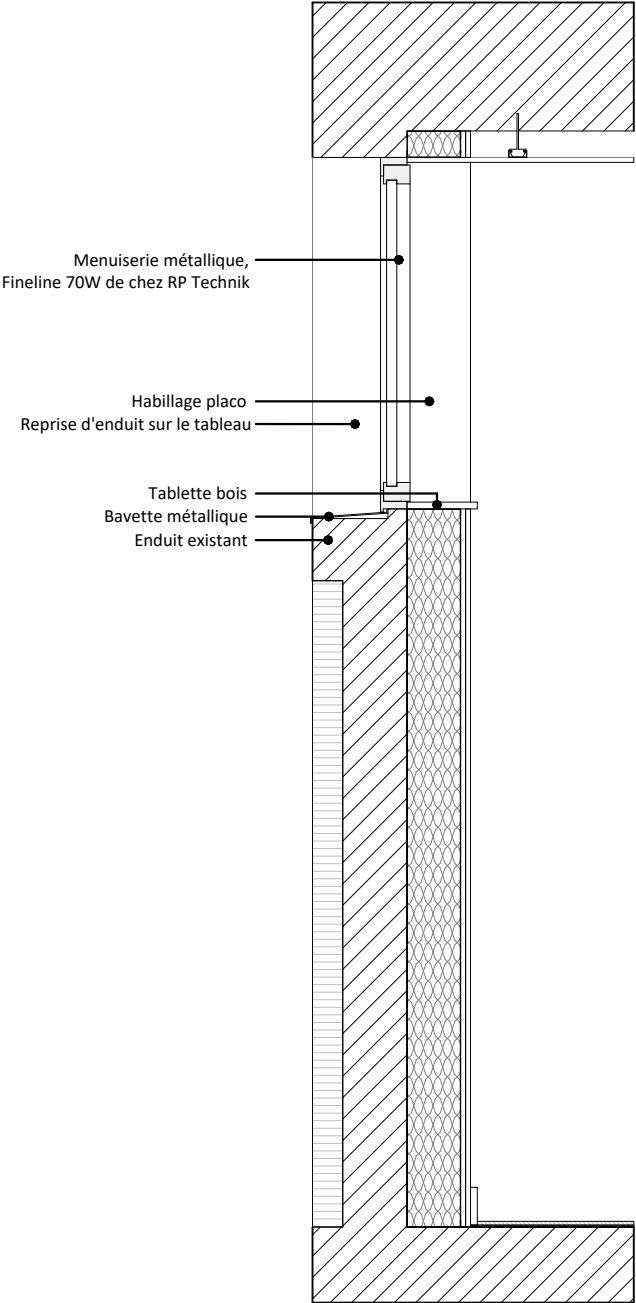
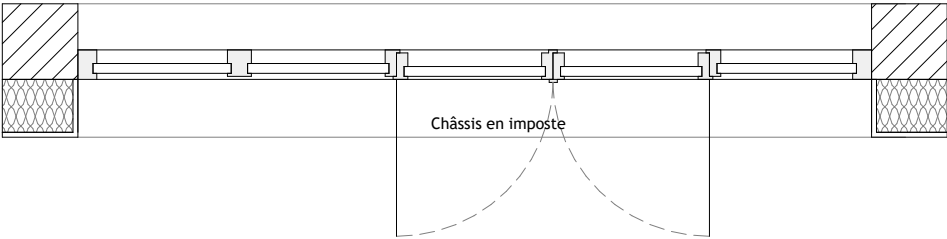
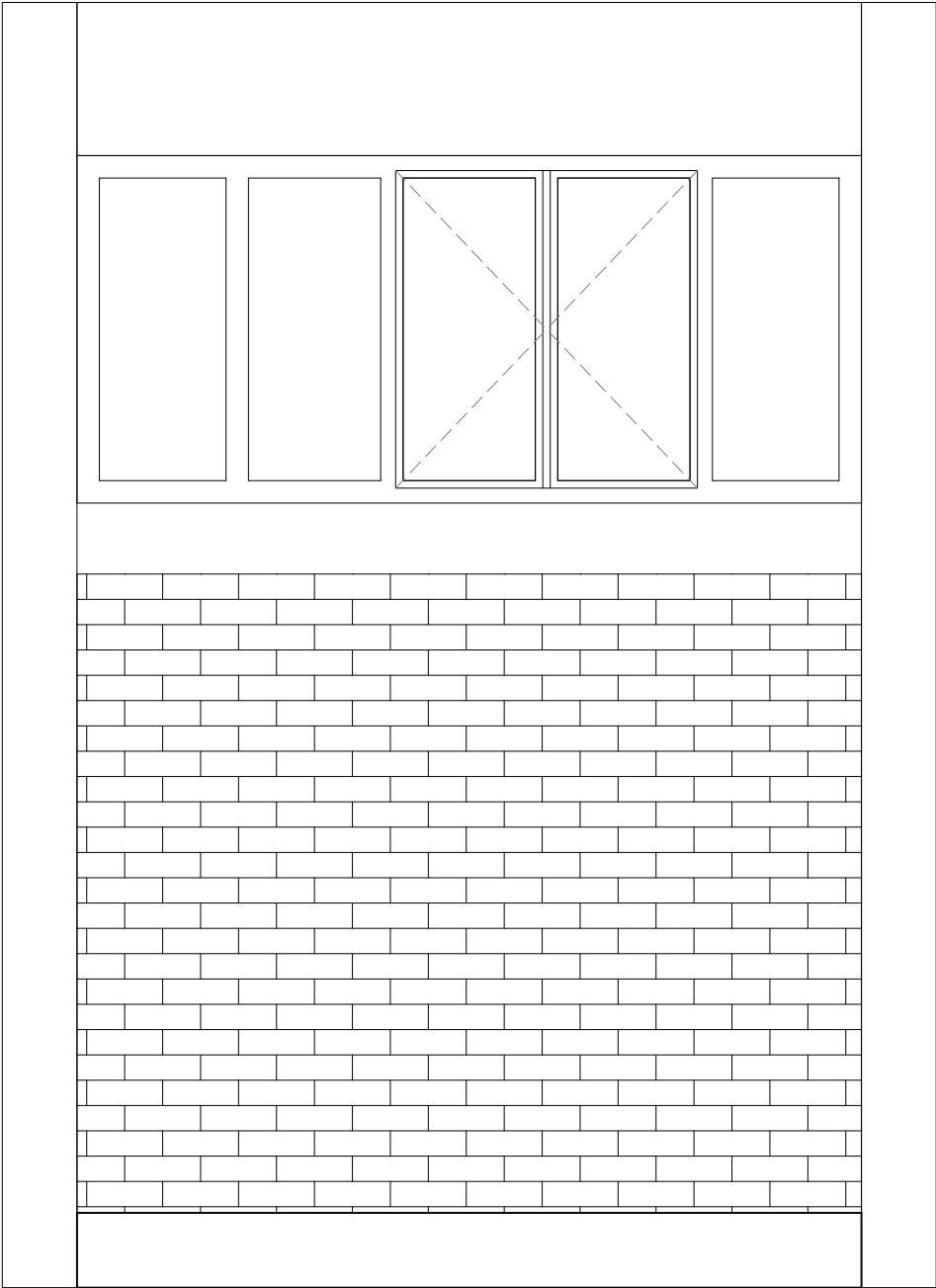



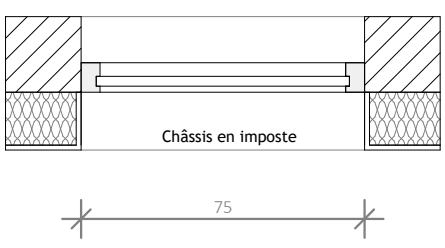
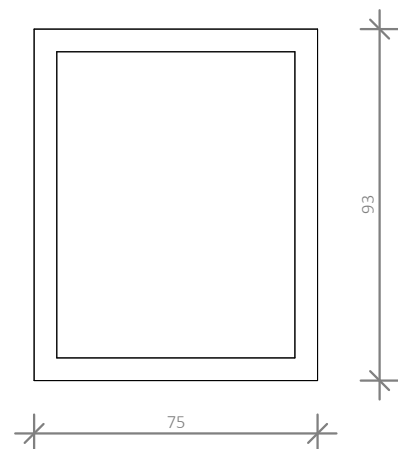

FM-21	
Type	Menuiserie fine en acier
Modèle	type Fineline 70W de chez RP Technik
Nombre	1
Ouvrants	1
Matériau	Acier
Dimension	L = 75cm / H = 93cm
Spécificité	
Accessoires	

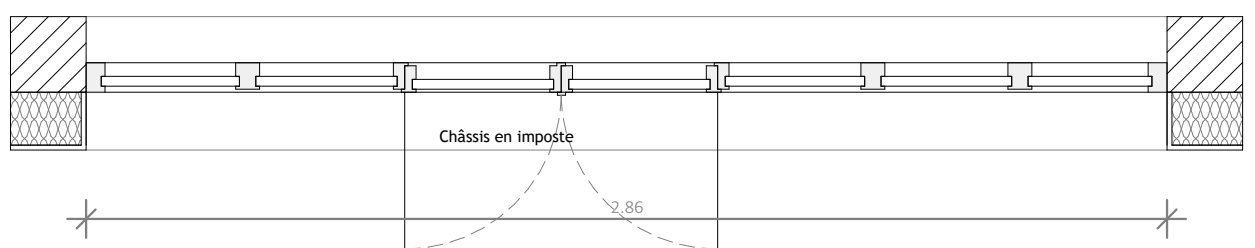
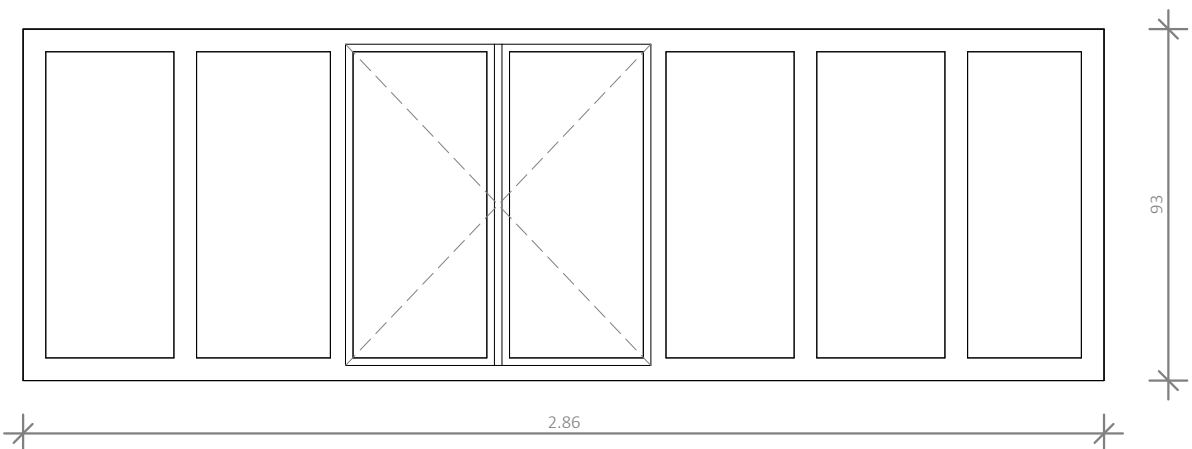

FM-22	
Type	Menuiserie fine en acier
Modèle	type Fineline 70W de chez RP Technik
Nombre	2
Ouvrants	2
Matériau	Acier
Dimension	L = 219cm / H = 93cm
Spécificité	
Accessoires	

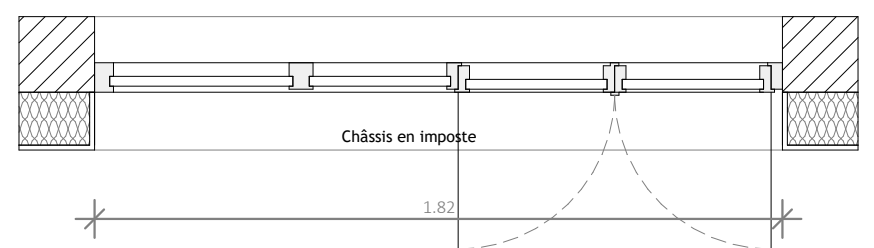
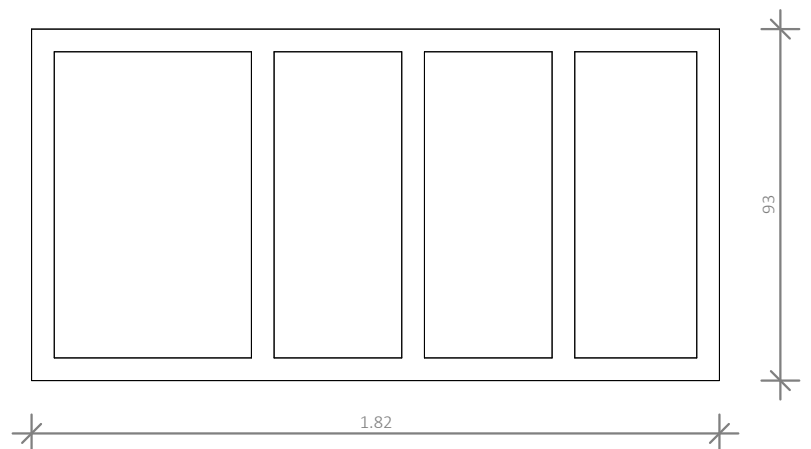

FM-23	
Type	Menuiserie fine en acier
Modèle	type Fineline 70W de chez RP Technik
Nombre	1
Ouvrants	2
Matériau	Acier
Dimension	L = 182cm / H = 93cm
Spécificité	
Accessoires	



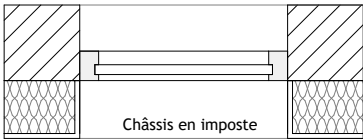
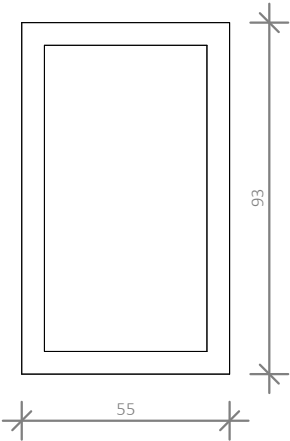

FM-24	
Type	Menuiserie fine en acier
Modèle	type Fineline 70W de chez RP Technik
Nombre	3
Ouvrants	1
Matériau	Acier
Dimension	L = 55cm / H = 93cm
Spécificité	
Accessoires	

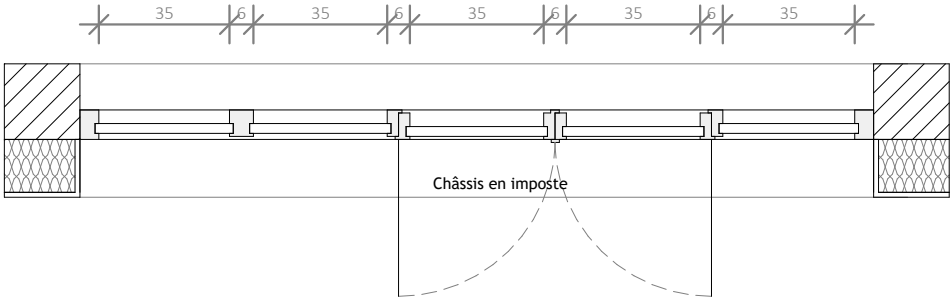
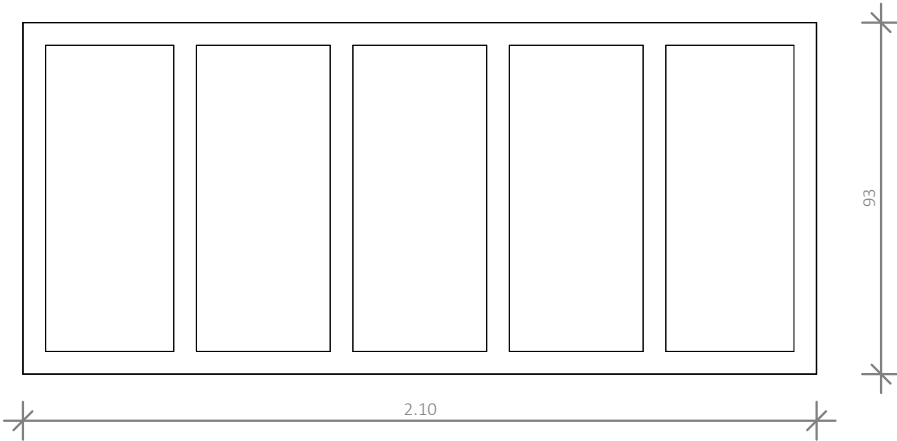

FM-25	
Type	Menuiserie fine en acier
Modèle	type Fineline 70W de chez RP Technik
Nombre	2
Ouvrants	2
Matériau	Acier
Dimension	L = 210cm / H = 93cm
Spécificité	
Accessoires	



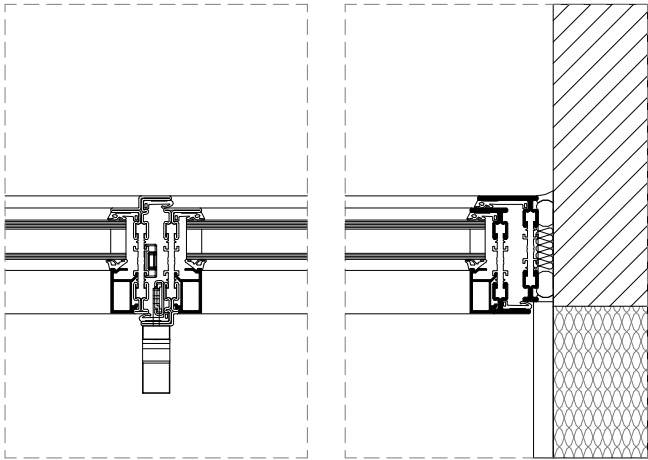
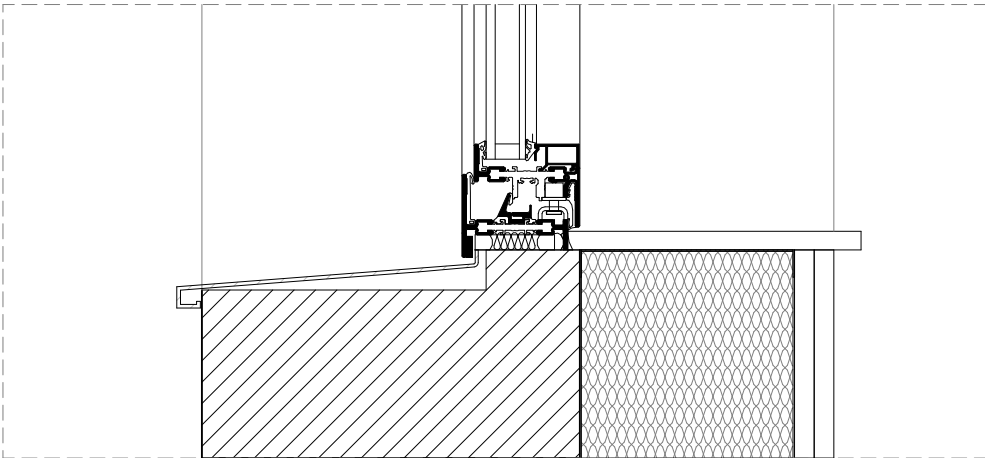
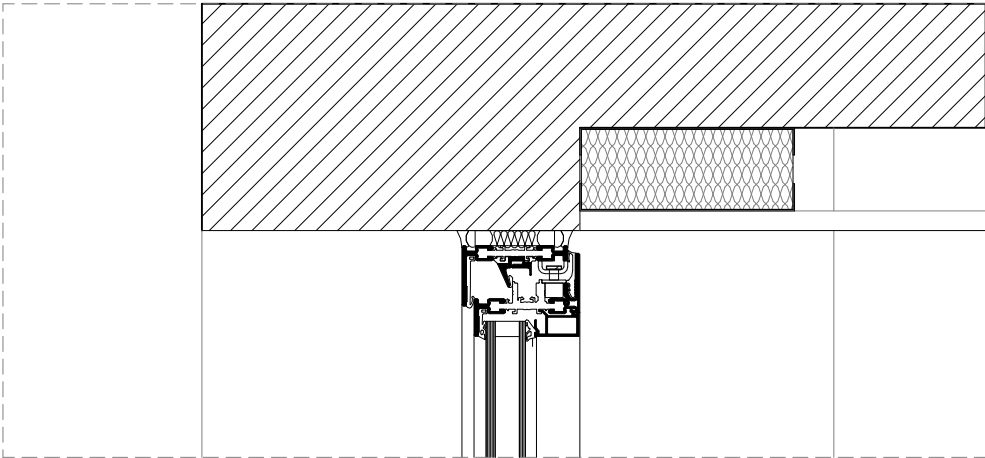
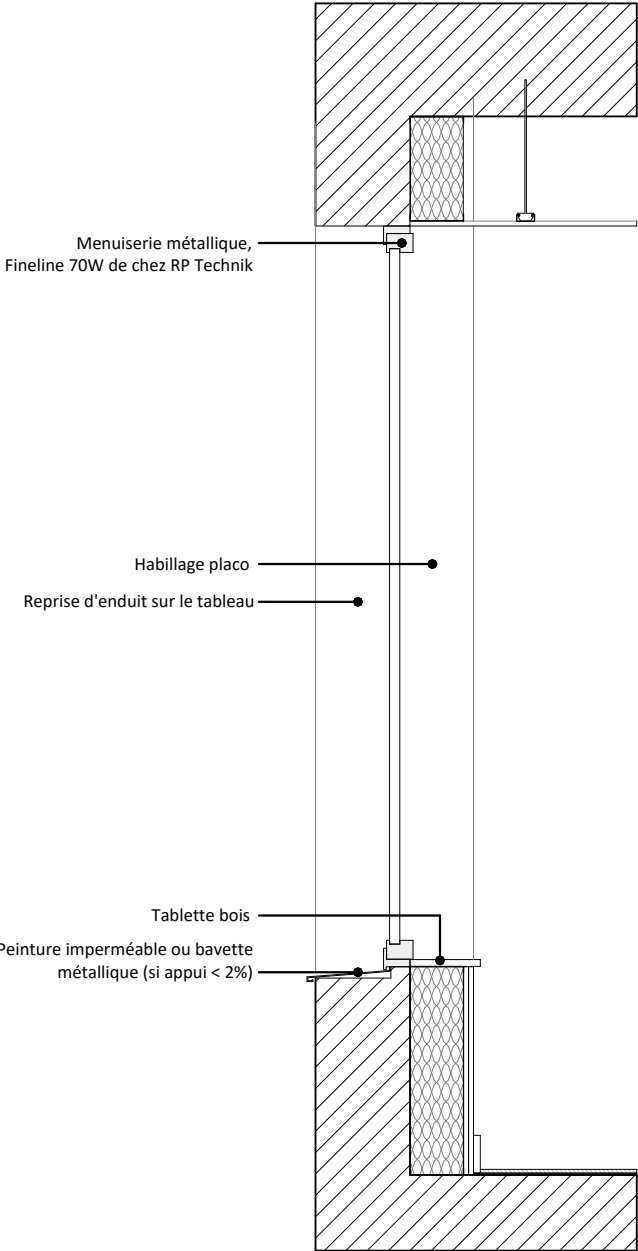
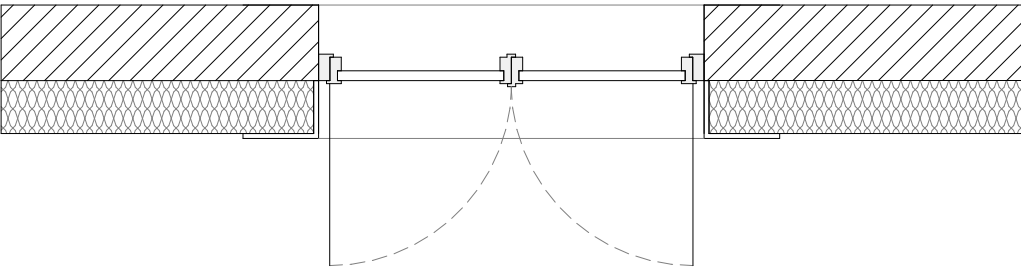
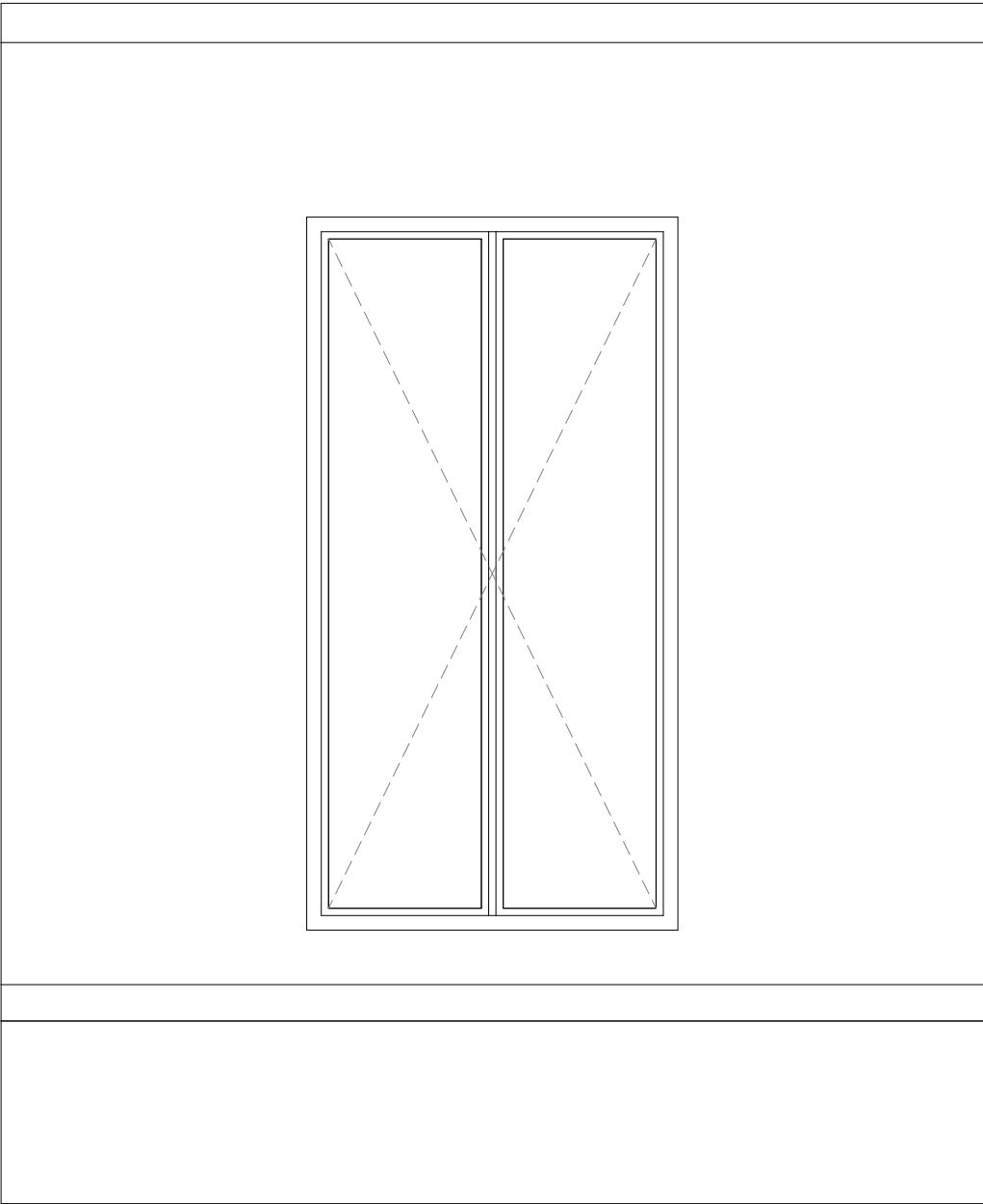

Détails de menuiserie - Type G



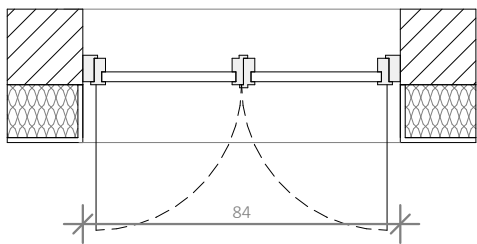
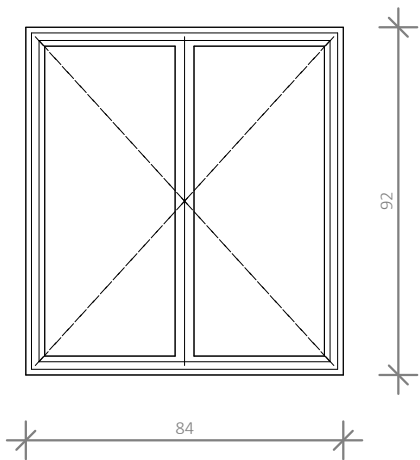

FM-26	
Type	Menuiserie fine en acier
Modèle	type Fineline 70W de chez RP Technik
Nombre	1
Ouvrants	2
Matériau	Acier
Dimension	L = 84cm / H = 92cm
Spécificité	
Accessoires	

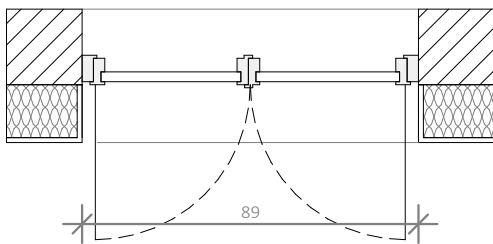
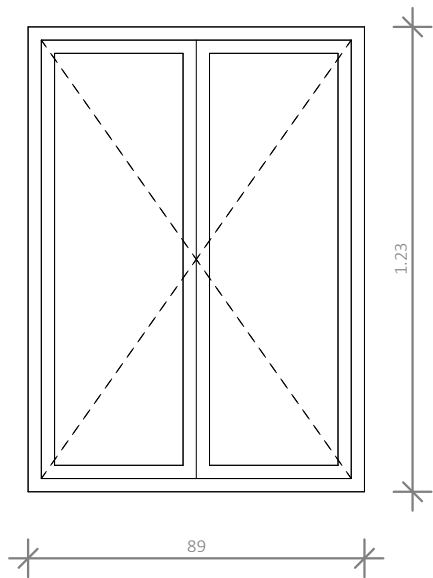

FM-27	
Type	Menuiserie fine en acier
Modèle	type Fineline 70W de chez RP Technik
Nombre	1
Ouvrants	2
Matériau	Acier
Dimension	L = 89cm / H = 123cm
Spécificité	
Accessoires	

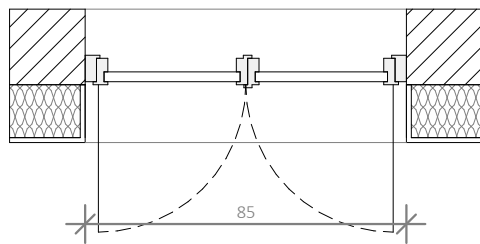
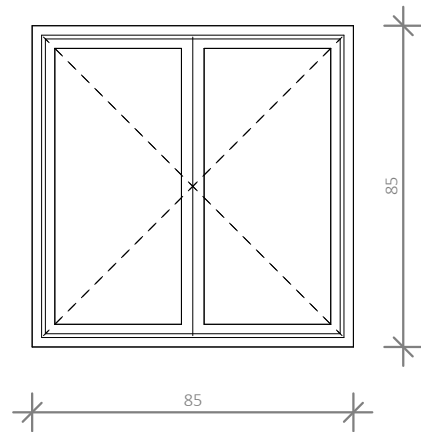

FM-28	
Type	Menuiserie fine en acier
Modèle	type Fineline 70W de chez RP Technik
Nombre	2
Ouvrants	2
Matériau	Acier
Dimension	L = 85cm / H = 85cm
Spécificité	
Accessoires	



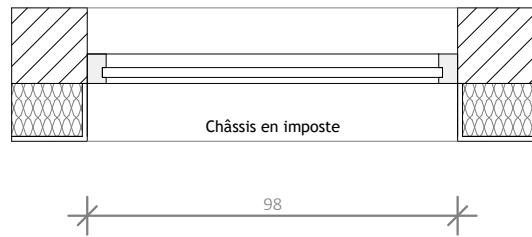
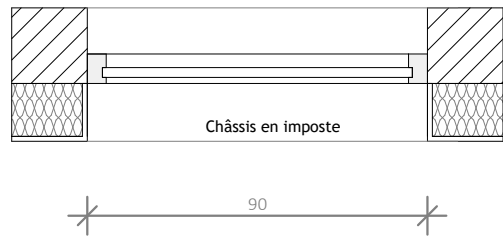
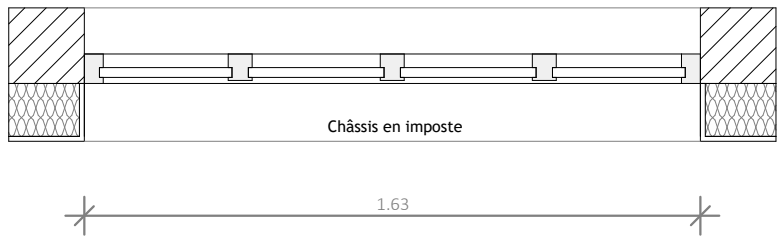
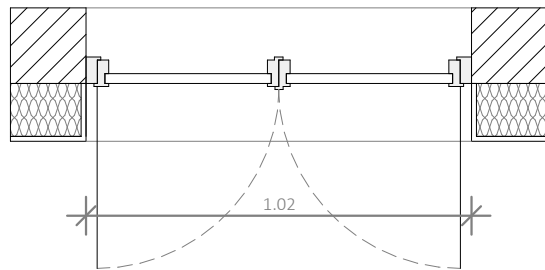
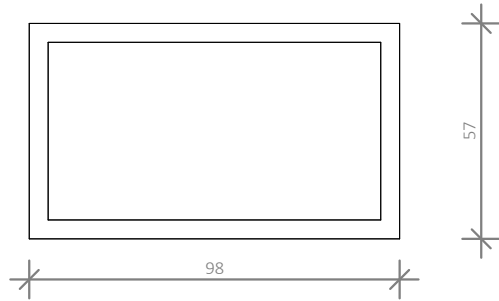
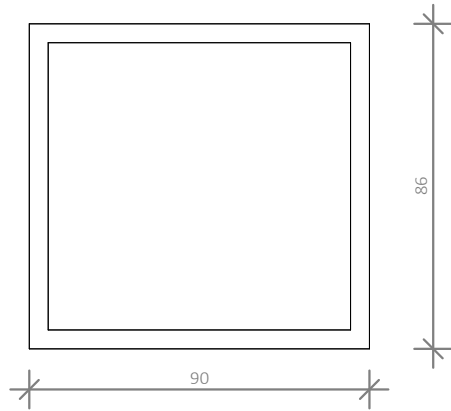
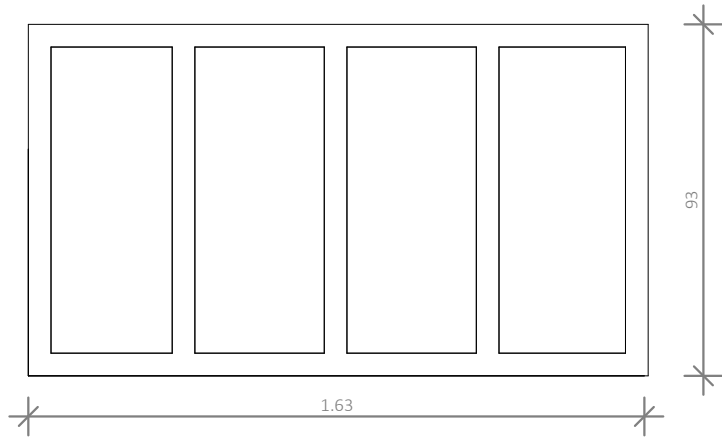
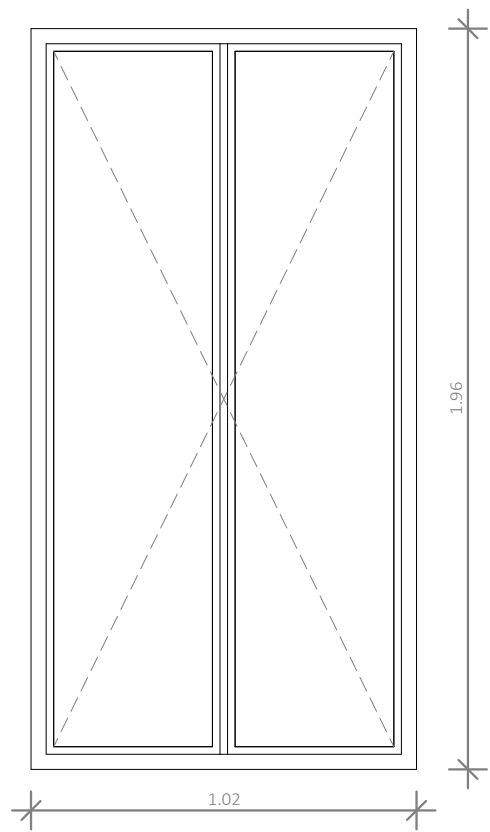

FM-29	
Type	Menuiserie fine en acier
Modèle	type Fineline 70W de chez RP Technik
Nombre	9
Ouvrants	2
Matériau	Acier
Dimension	L = 102cm / H = 196cm
Spécificité	
Accessoires	

FM-30	
Type	Menuiserie fine en acier
Modèle	type Fineline 70W de chez RP Technik
Nombre	1
Ouvrants	0
Matériau	Acier
Dimension	L = 163cm / H = 60cm
Spécificité	Fenêtre fixe
Accessoires	

FM-31	
Type	Menuiserie fine en acier
Modèle	type Fineline 70W de chez RP Technik
Nombre	1
Ouvrants	0
Matériau	Acier
Dimension	L = 90cm / H = 86cm
Spécificité	Fenêtre fixe
Accessoires	

FM-32	
Type	Menuiserie fine en acier
Modèle	type Fineline 70W de chez RP Technik
Nombre	1
Ouvrants	0
Matériau	Acier
Dimension	L = 98cm / H = 57cm
Spécificité	Fenêtre fixe
Accessoires	



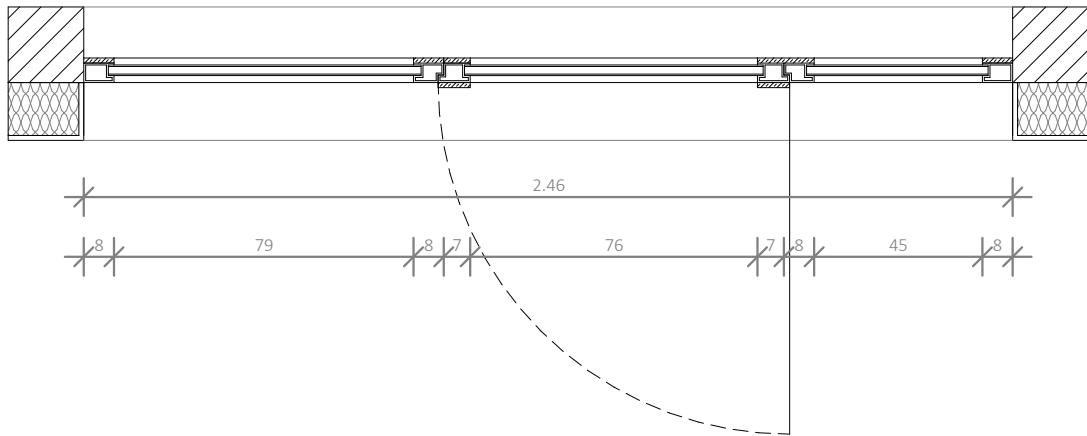
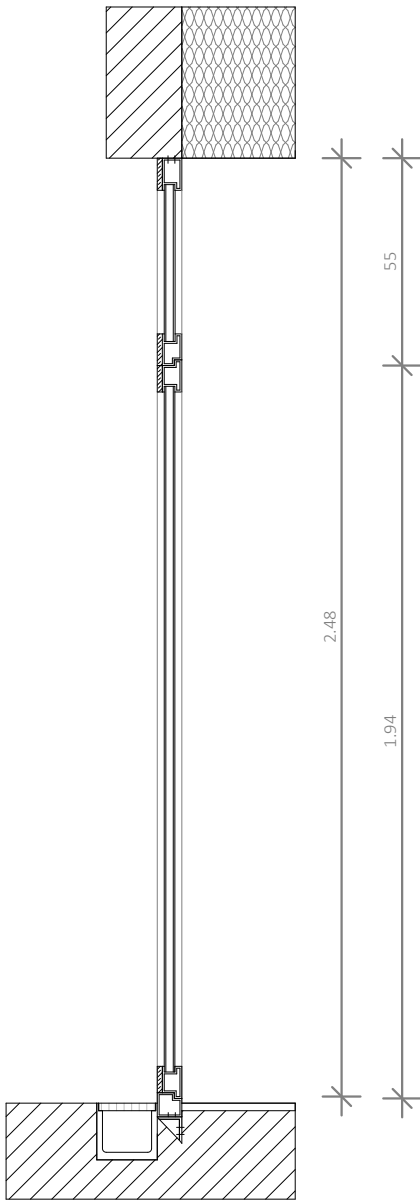
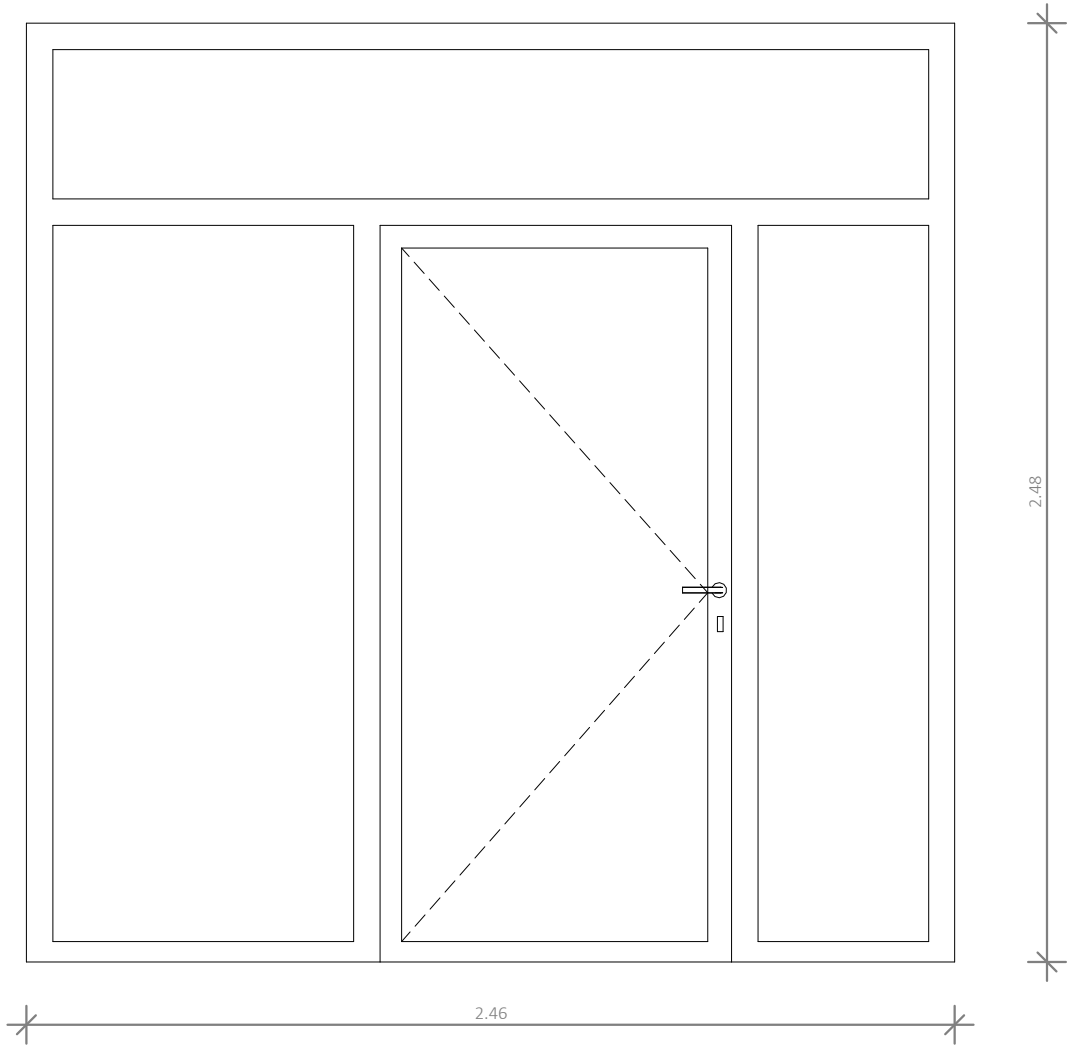

PEV-01	
Type	Menuiserie fine en acier
Modèle	type Fineline 70D de chez RP Technik
Nombre	3
Ouvrants	1
Matériau	Acier
Dimension	L = 246cm / H = 248cm
Spécificité	
Accessoires	Voir détails 11.05



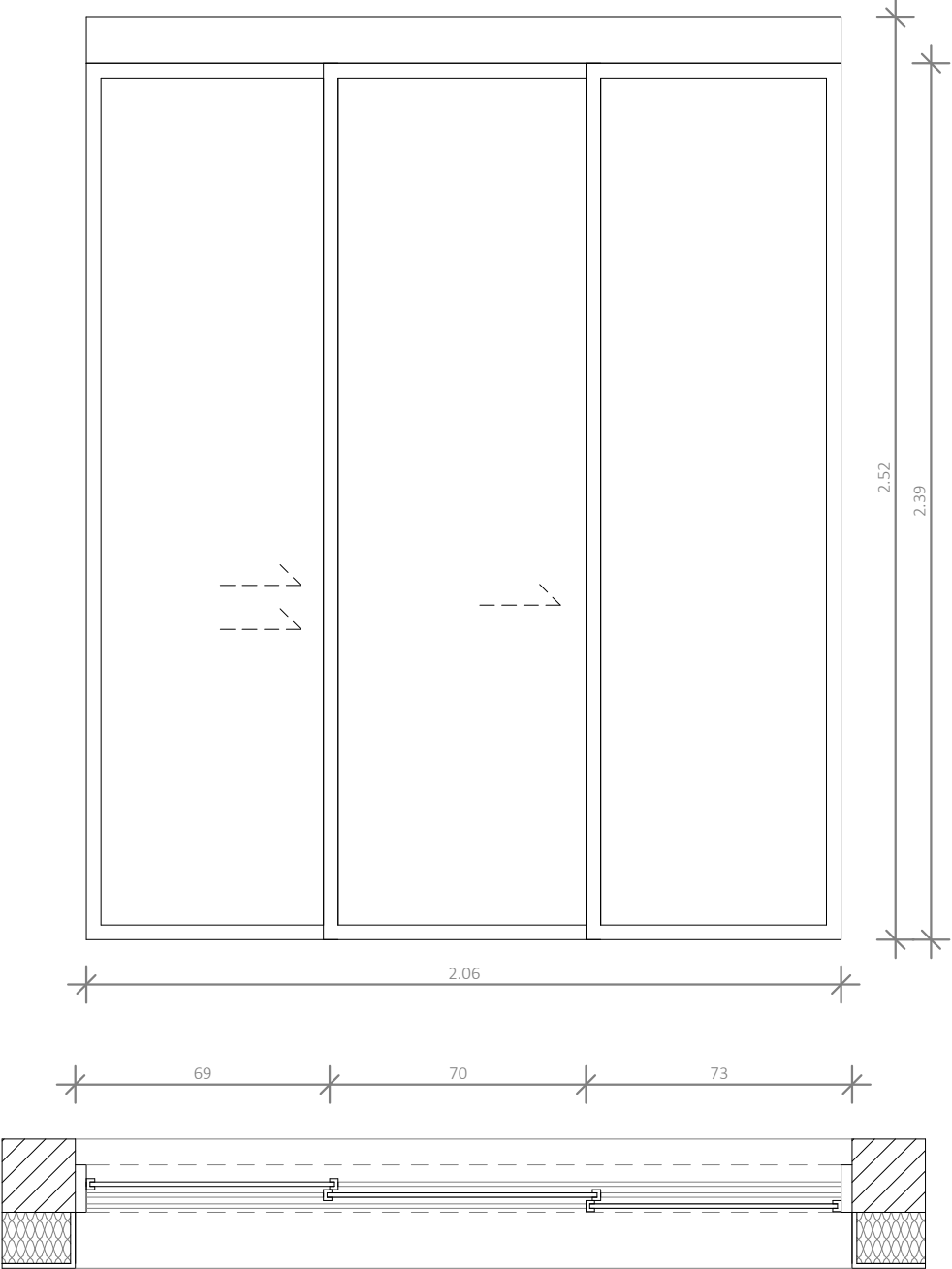

PA-01	
Type	Porte automatique vitrée
Modèle	2 vantaux telescopiques de chez Manusa
Nombre	1
Ouvrants	2
Matériau	Acier
Dimension	L = 206cm / H = 252cm
Spécificité	Cadre béton 10cm
Accessoires	



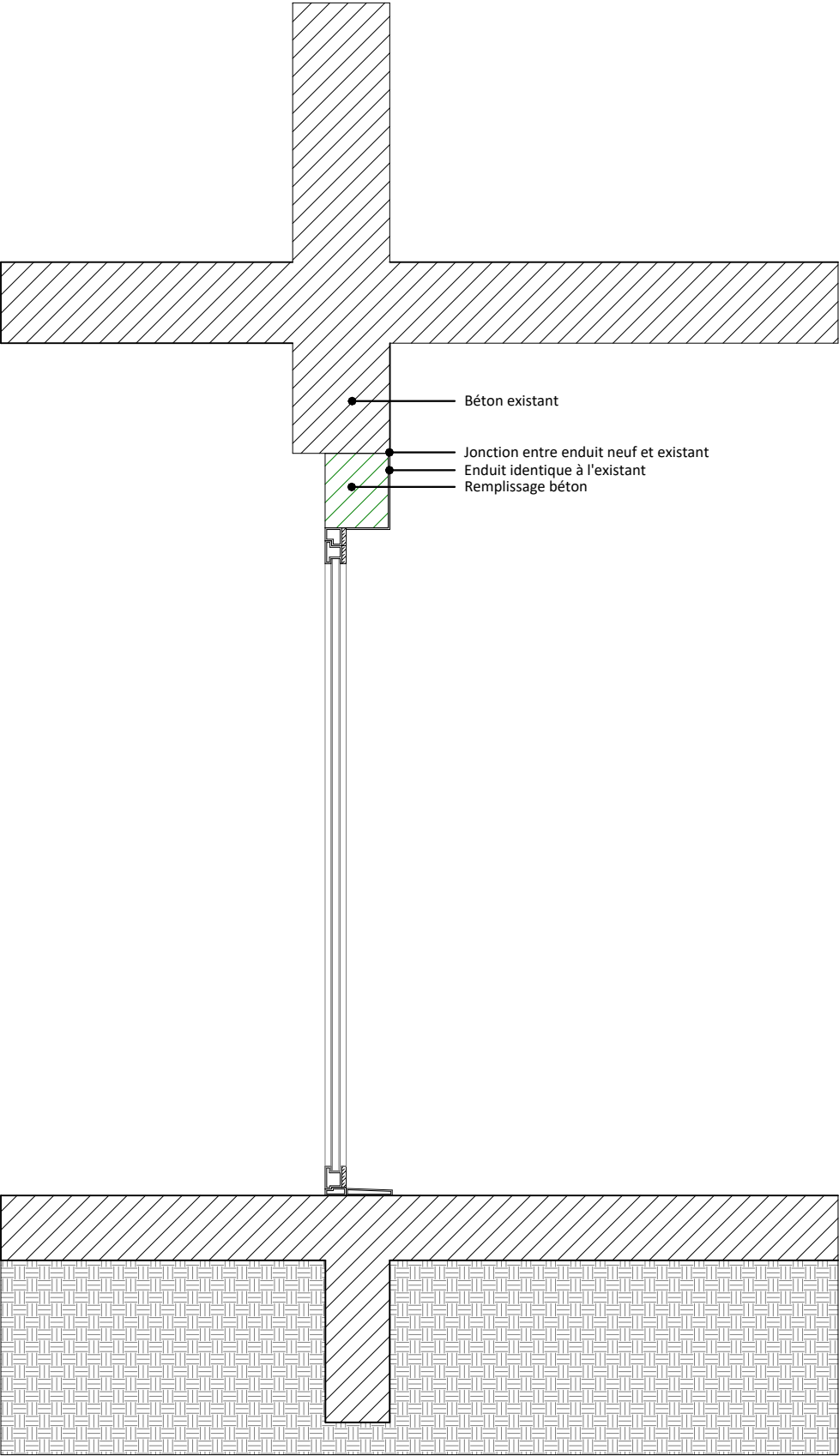
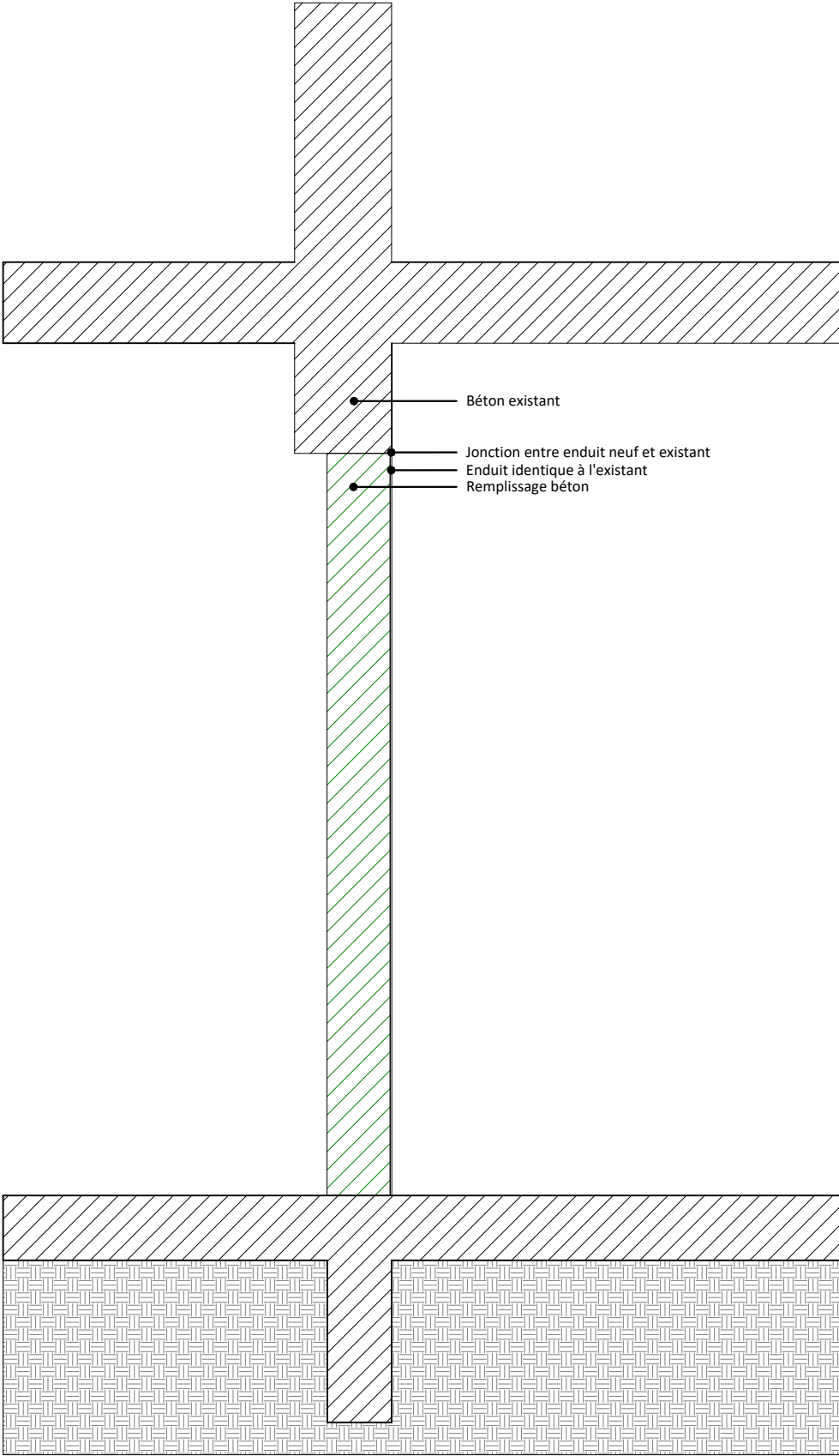



Légende de remplissage béton

Remplissage béton + Enduit

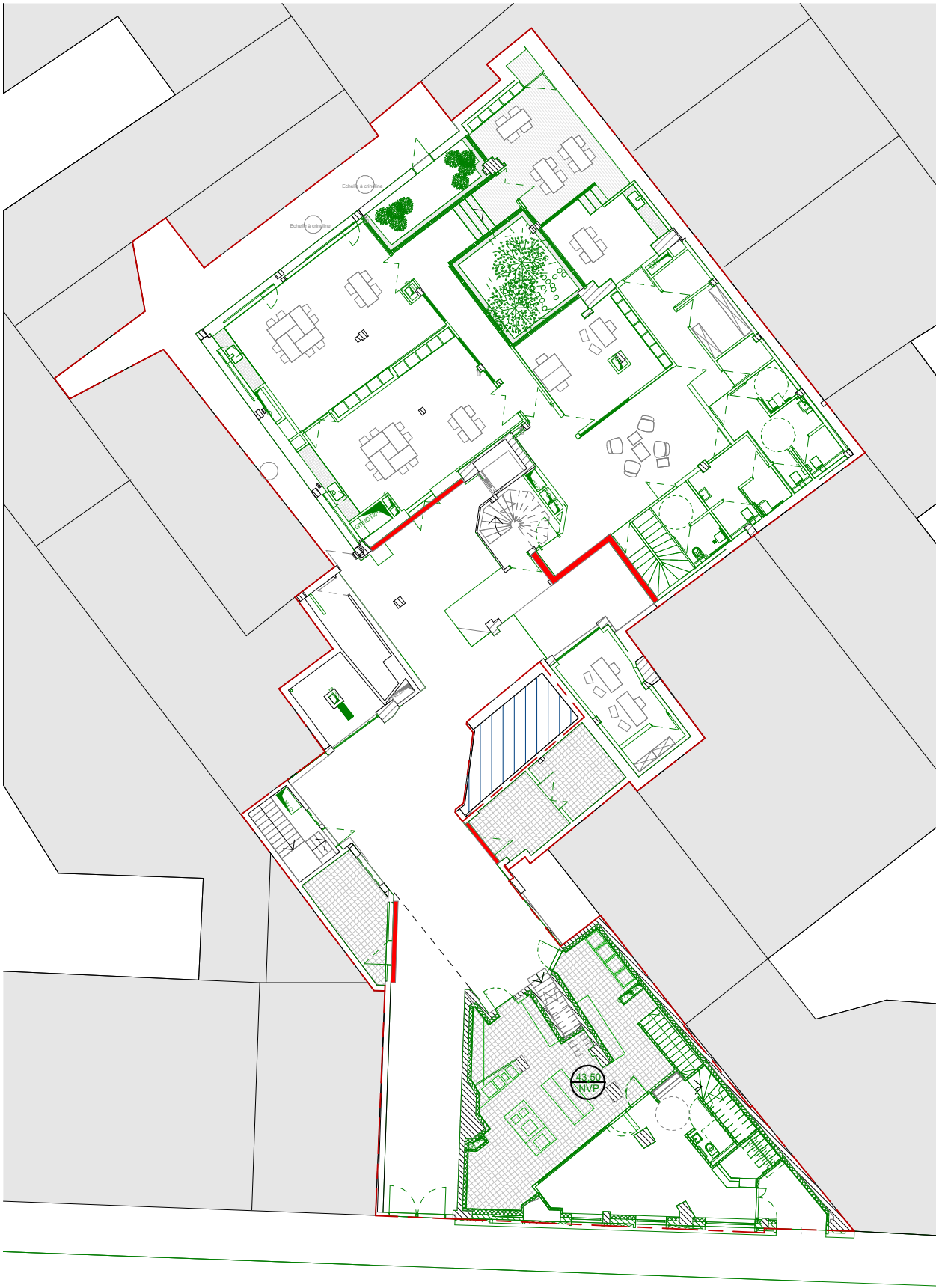



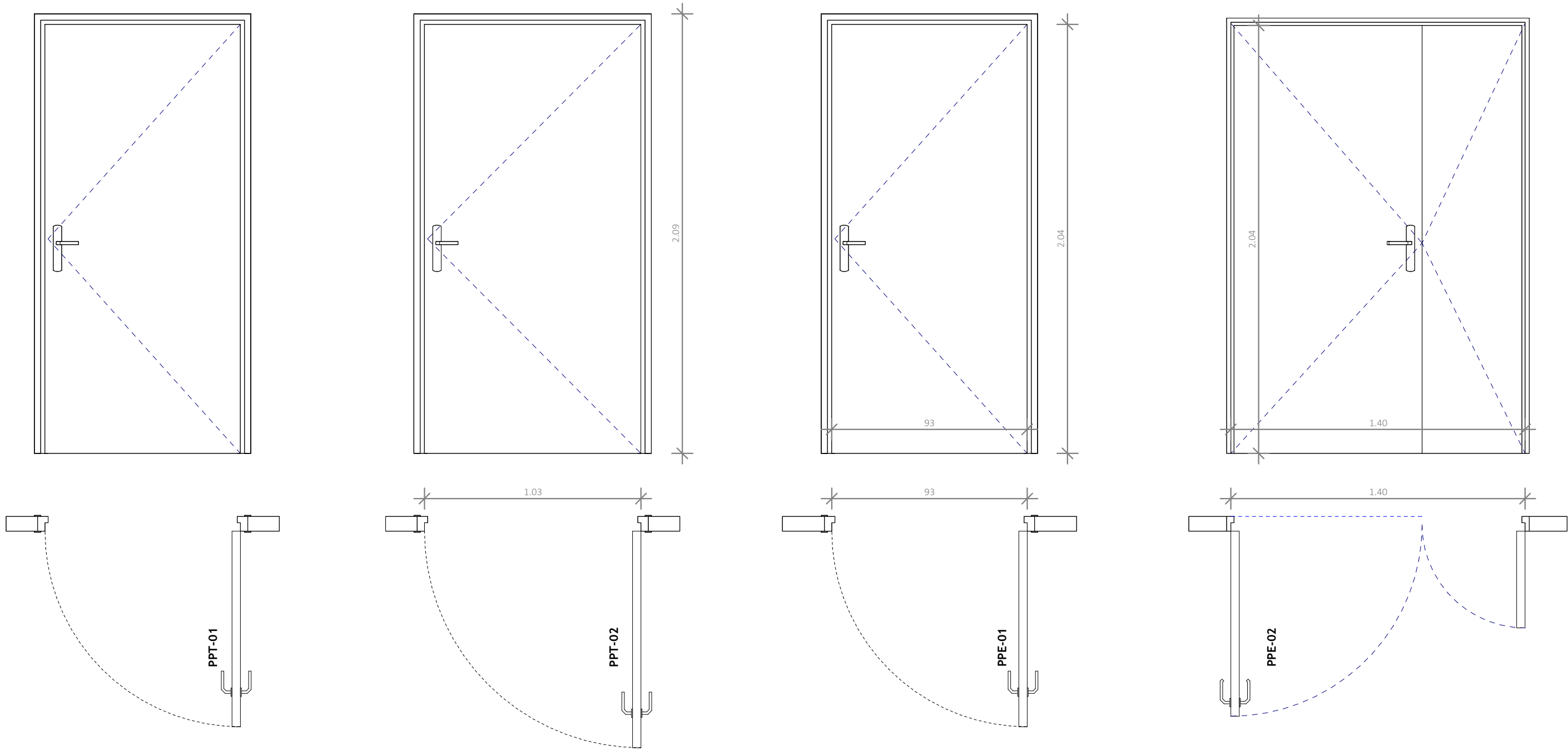

PPT-01	
Type	Porte pleine technique
Modèle	Type Oxmetal de chez Oxium
Nombre	2
Ouvrants	1
Matériau	Aluminium thermolaqué
Dimension passage	L = 93cm / H = 204cm
Spécificité	
Accessoires	

PPT-02	
Type	Porte pleine technique
Modèle	Type Oxmetal de chez Oxium
Nombre	2
Ouvrants	1
Matériau	Aluminium thermolaqué
Dimension passage	L = 103cm / H = 209cm
Spécificité	
Accessoires	

PPE-01	
Type	Porte pleine extérieur
Modèle	Type Schuco ADS 75
Nombre	5
Ouvrants	1
Matériau	Aluminium thermolaqué
Dimension passage	L = 93cm / H = 204cm
Spécificité	
Accessoires	

PPE-02	
Type	Porte pleine extérieur
Modèle	Type Schuco ADS 75
Nombre	1
Ouvrants	1
Matériau	Aluminium thermolaqué
Dimension passage	L = 140cm / H = 204cm
Spécificité	
Accessoires	



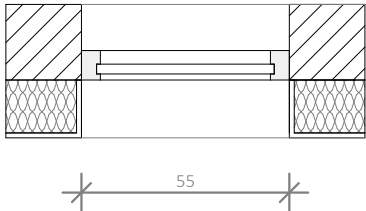
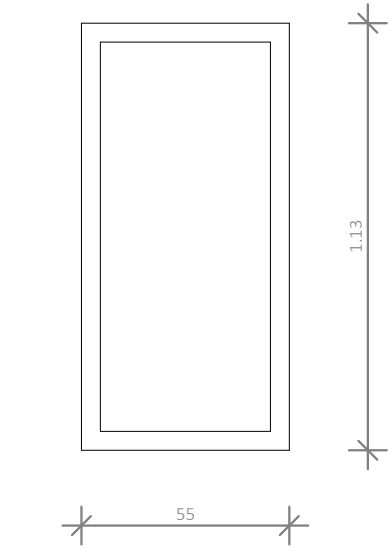
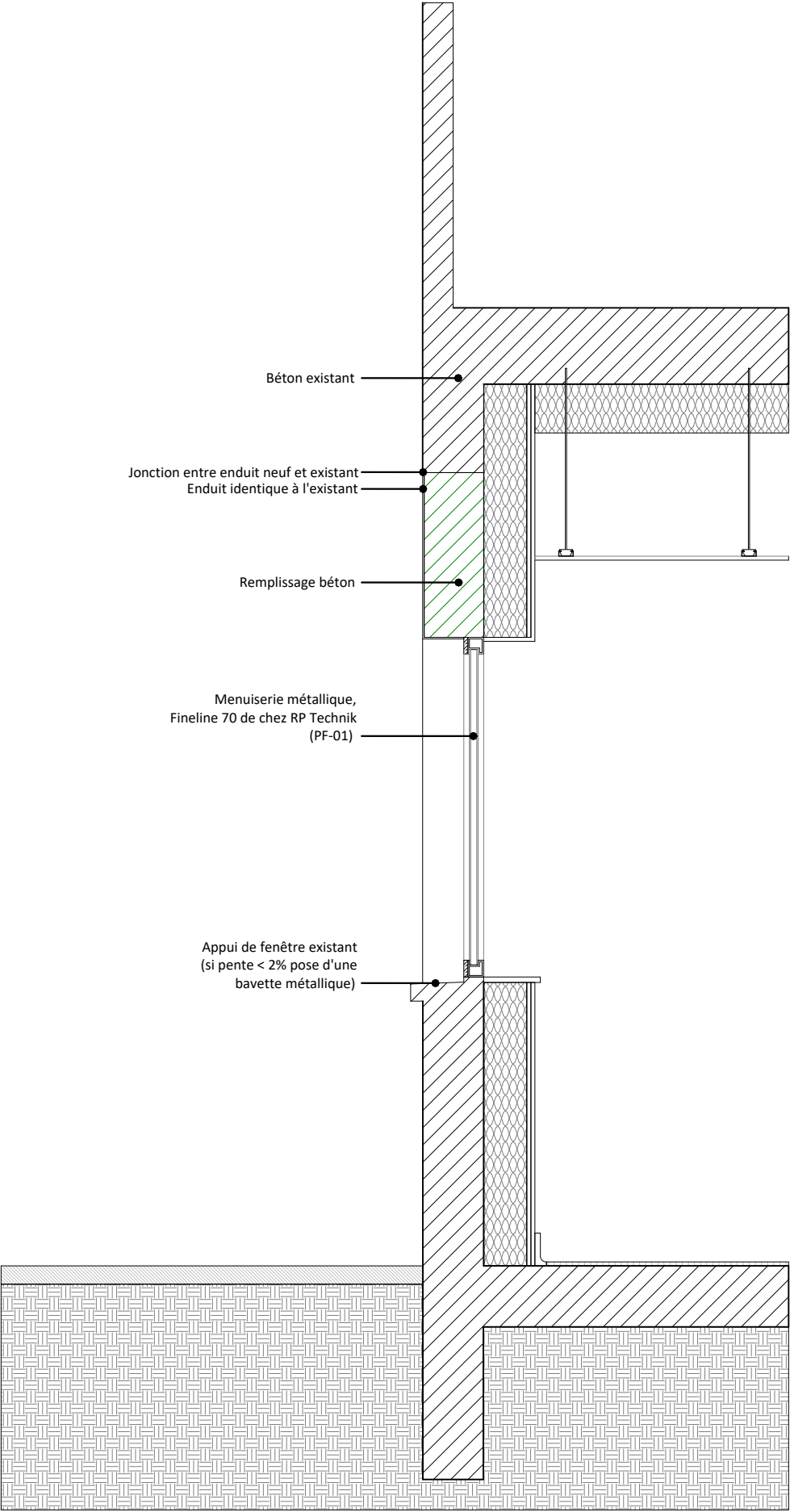

F-01	
Type	Porte fenêtre menuiserie fine en acier
Modèle	type Fineline de chez RP Technik
Nombre	1
Ouvrants	1
Matériau	Acier
Dimension	L = 150cm / H = 260cm
Spécificité	
Accessoires	



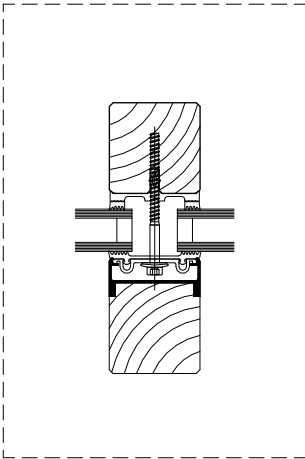
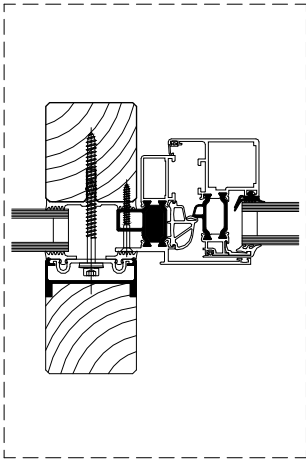
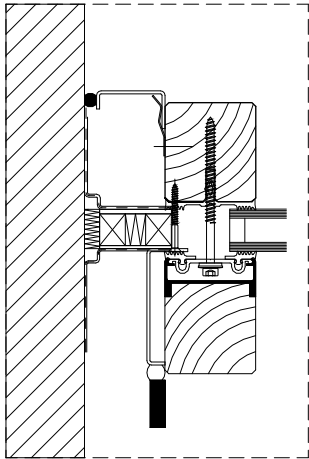
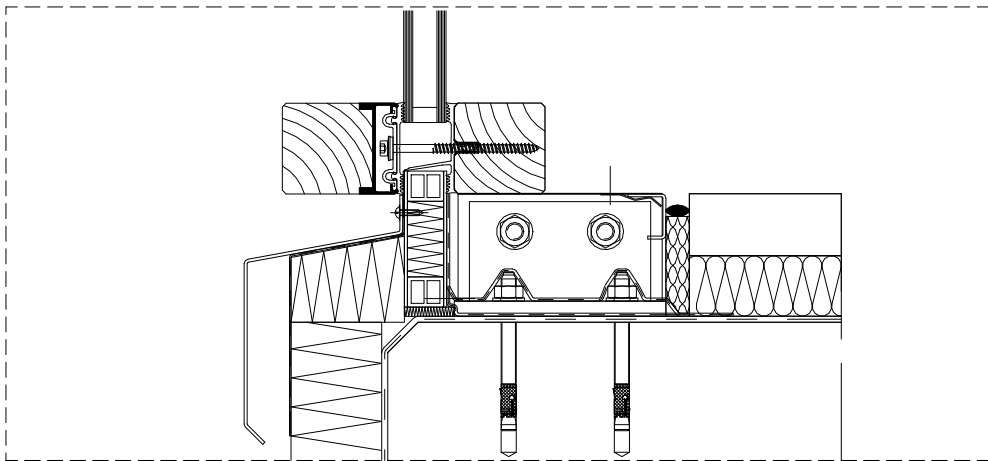
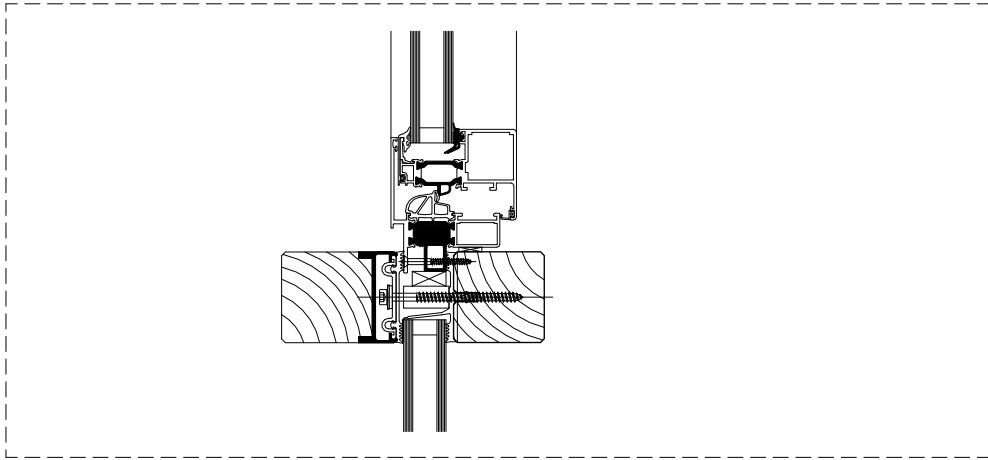
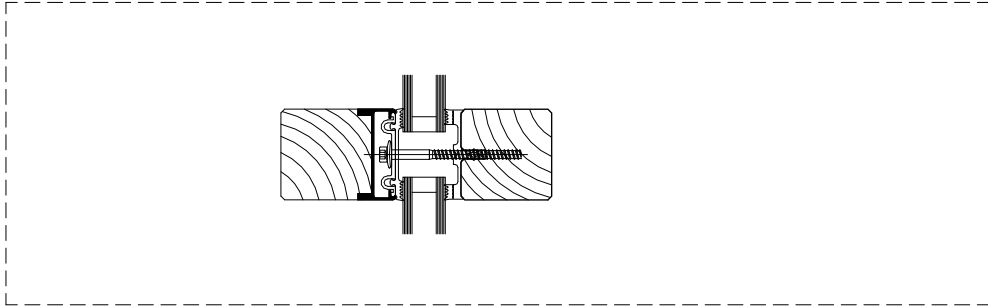
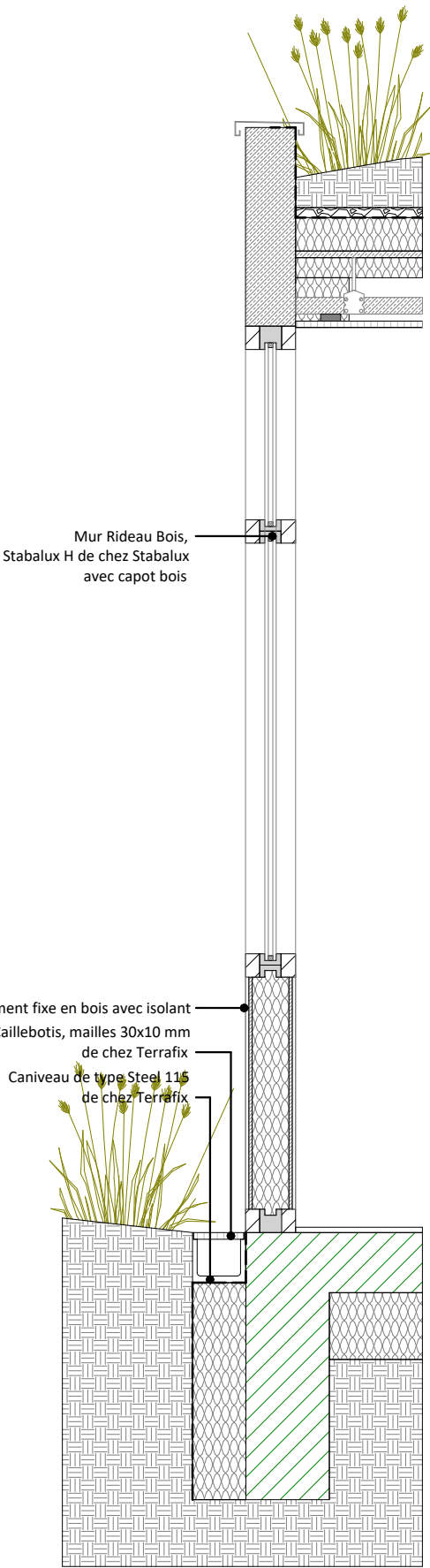
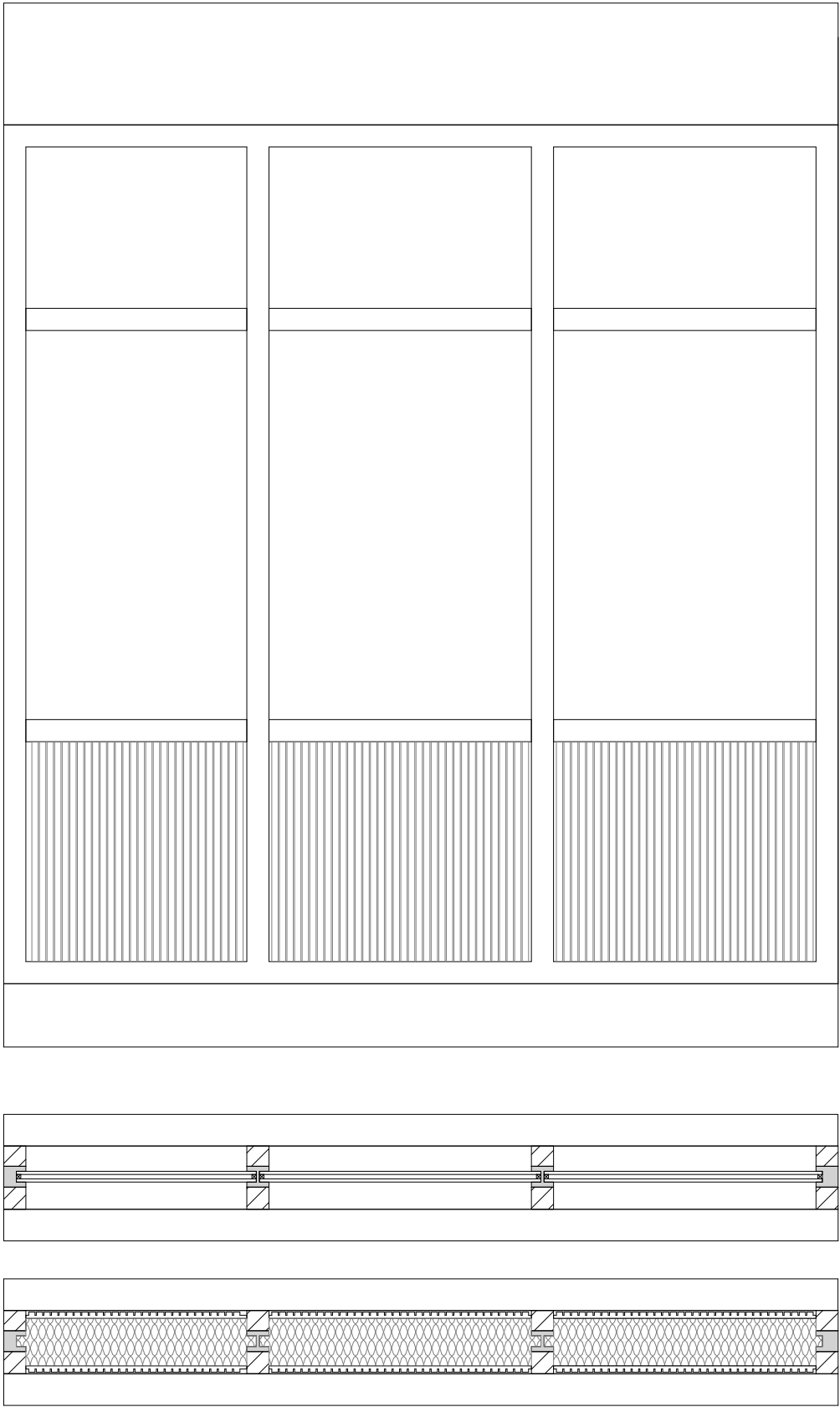



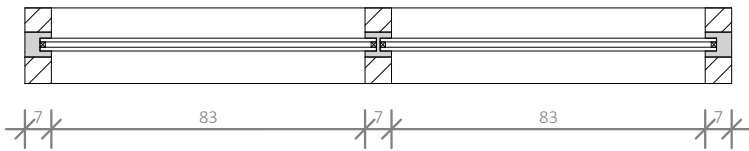
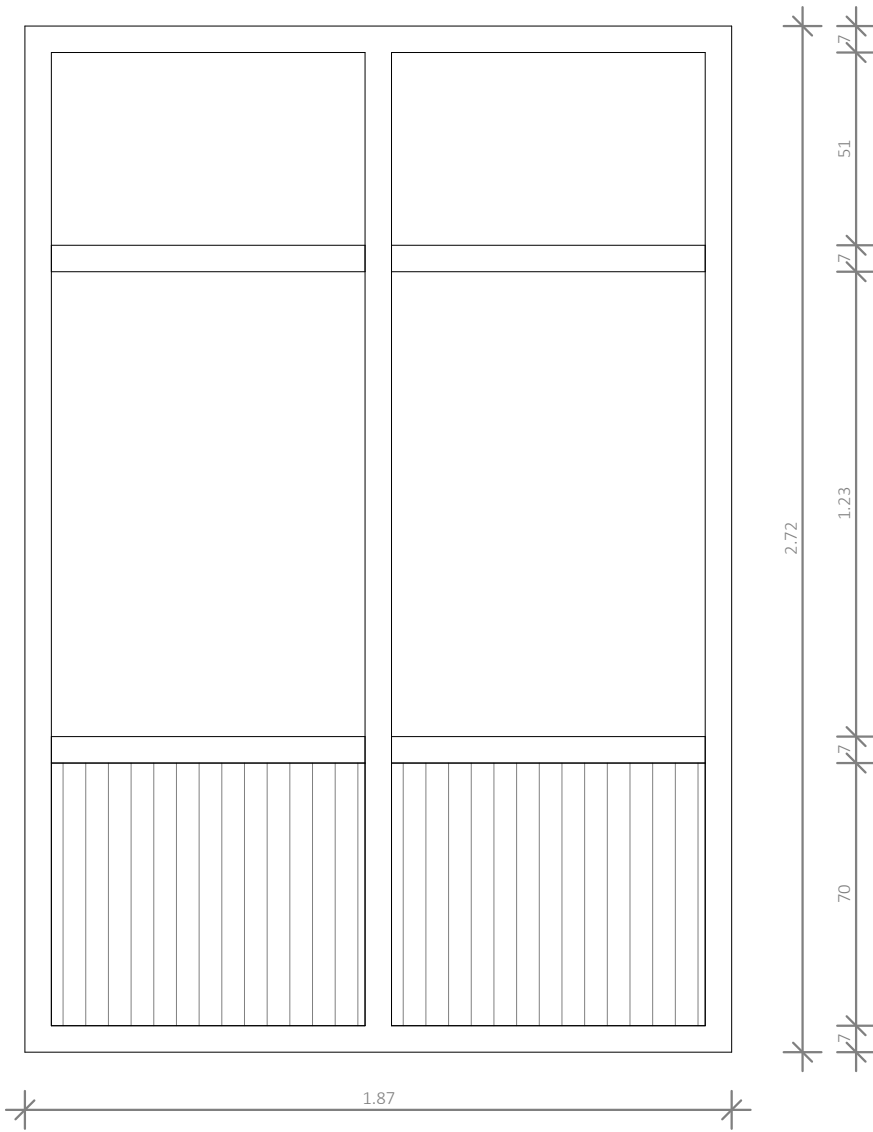

MR-01	
Type	Mur rideau mixte bois/aluminium
Modèle	type STABALUX H
Nombre	1
Ouvrants	0
Matériau	Bois
Dimension passage	L = 187cm / H = 272cm
Spécificité	Allège pleine en bois strié
Accessoires	

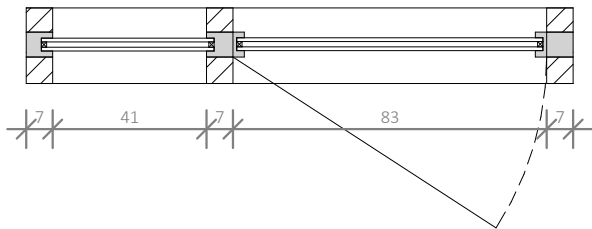
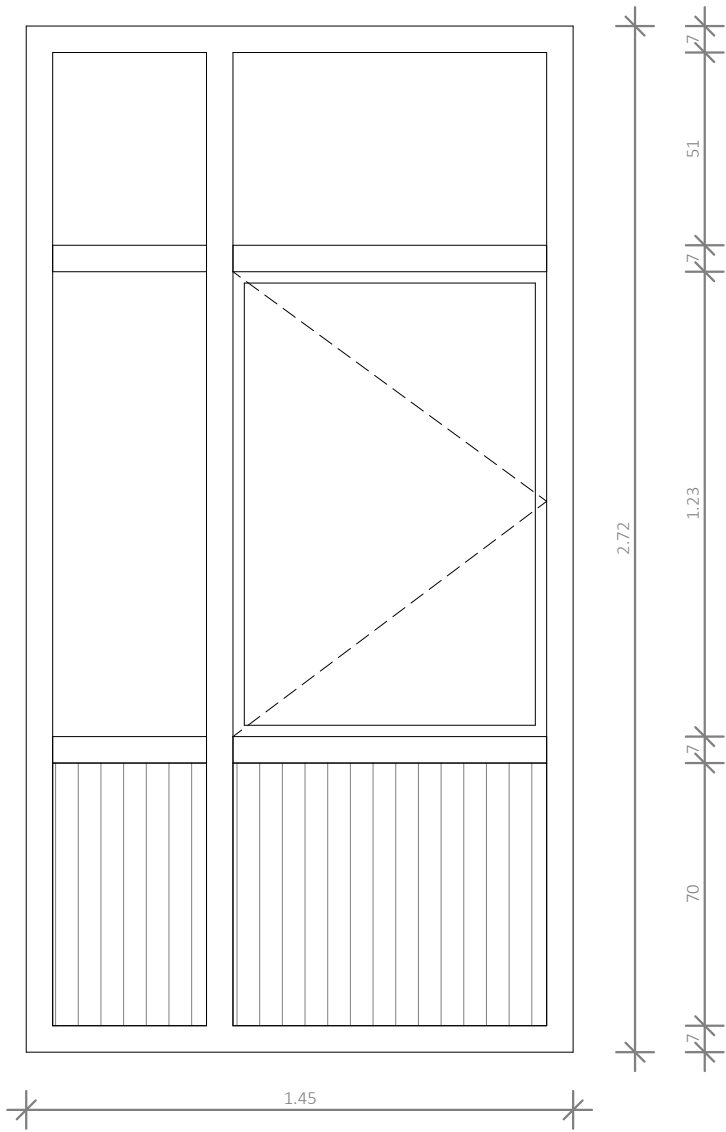

MR-02	
Type	Mur rideau mixte bois/aluminium
Modèle	type STABALUX H
Nombre	1
Ouvrants	1
Matériau	Bois
Dimension passage	L = 145cm / H = 272cm
Spécificité	Allège pleine en bois strié
Accessoires	



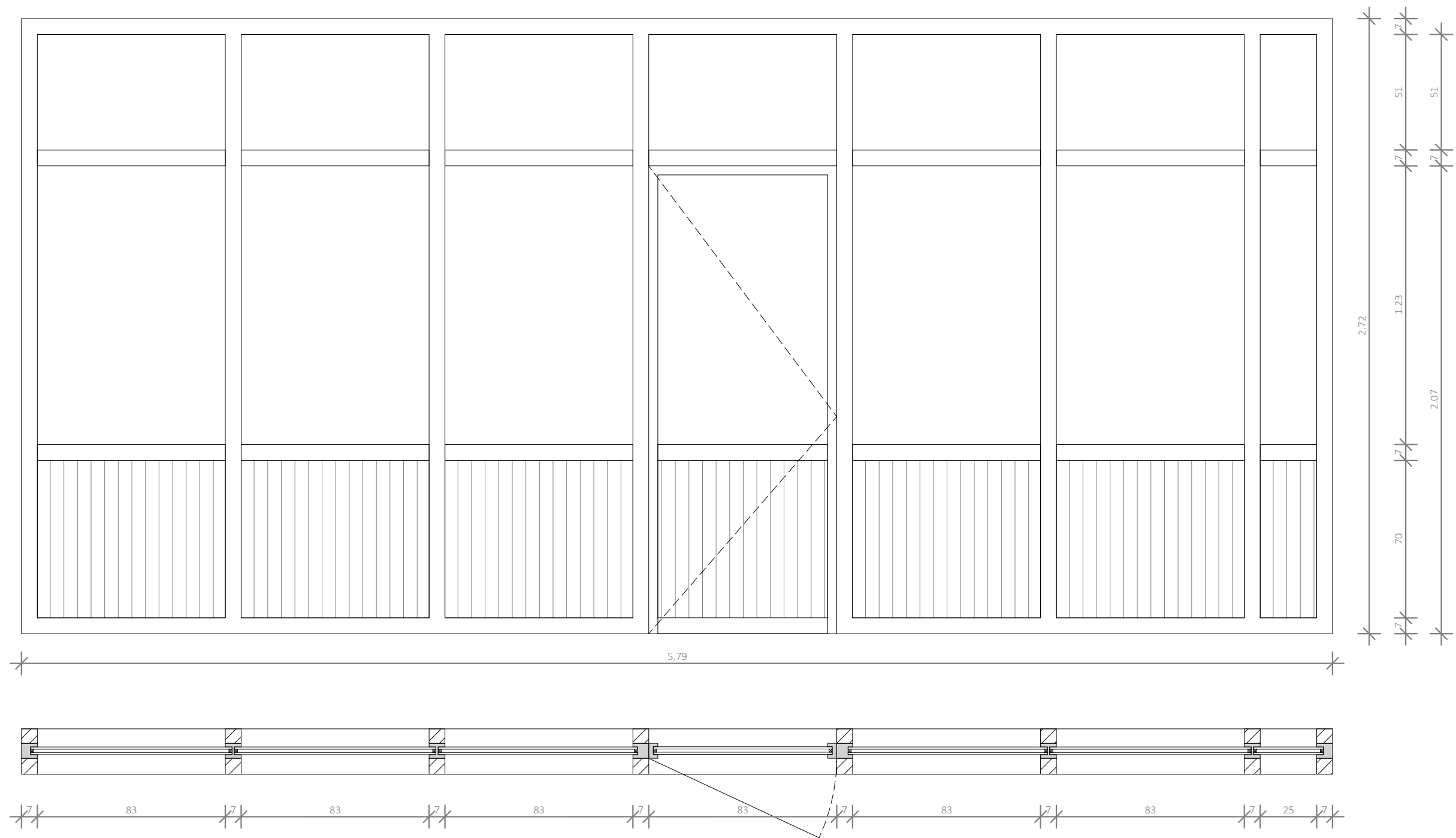

MR-03	
Type	Mur rideau mixte bois/aluminium
Modèle	type STABALUX H
Nombre	1
Ouvrants	1
Matériau	Bois
Dimension passage	L = 579cm / H = 272cm
Spécificité	Allège pleine en bois strié + porte
Accessoires	



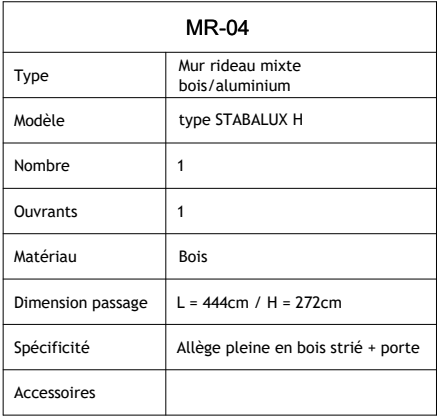



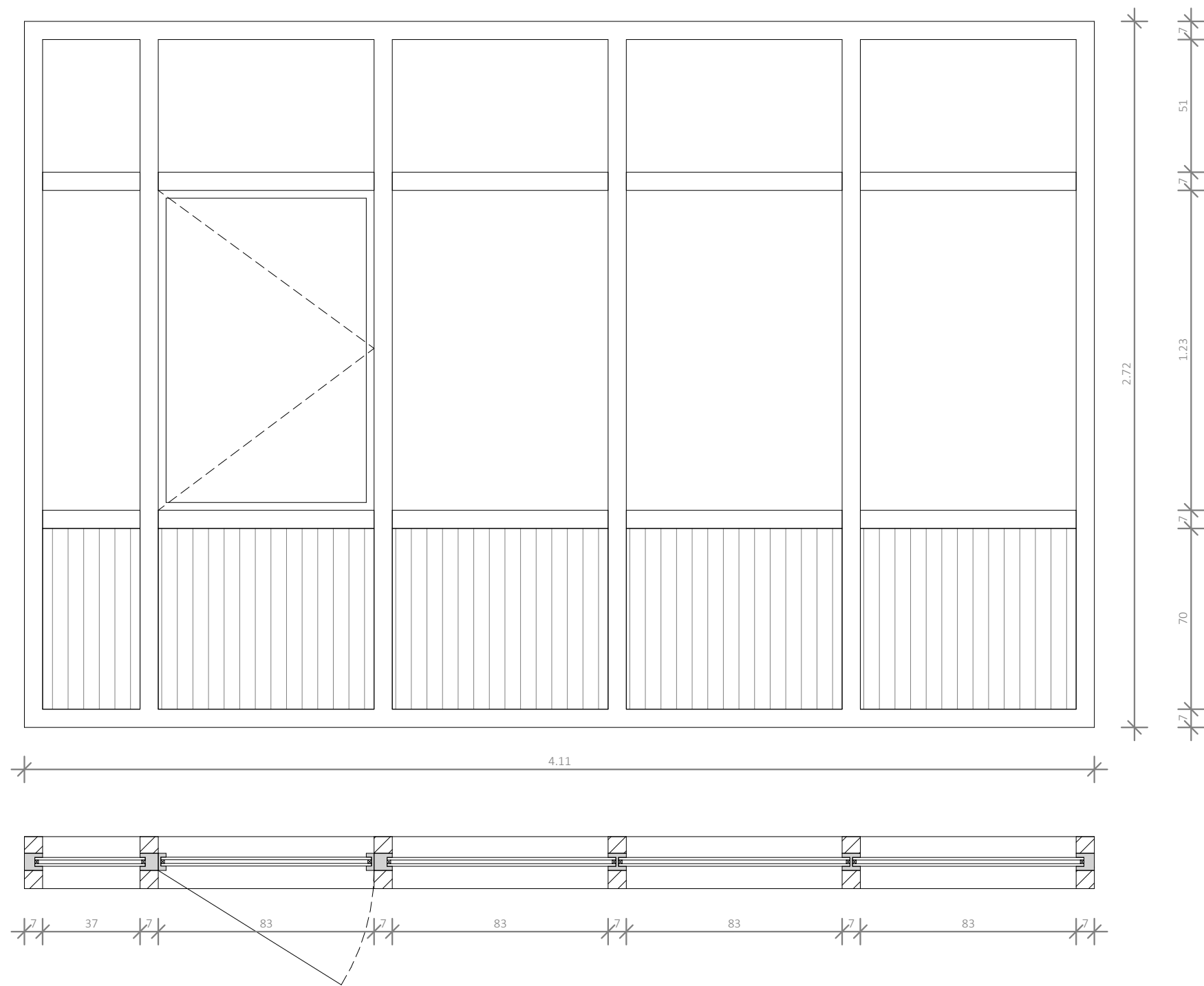

MR-05	
Type	Mur rideau mixte bois/aluminium
Modèle	type STABALUX H
Nombre	1
Ouvrants	1
Matériau	Bois
Dimension passage	L = 411cm / H = 272cm
Spécificité	Allège pleine en bois strié
Accessoires	



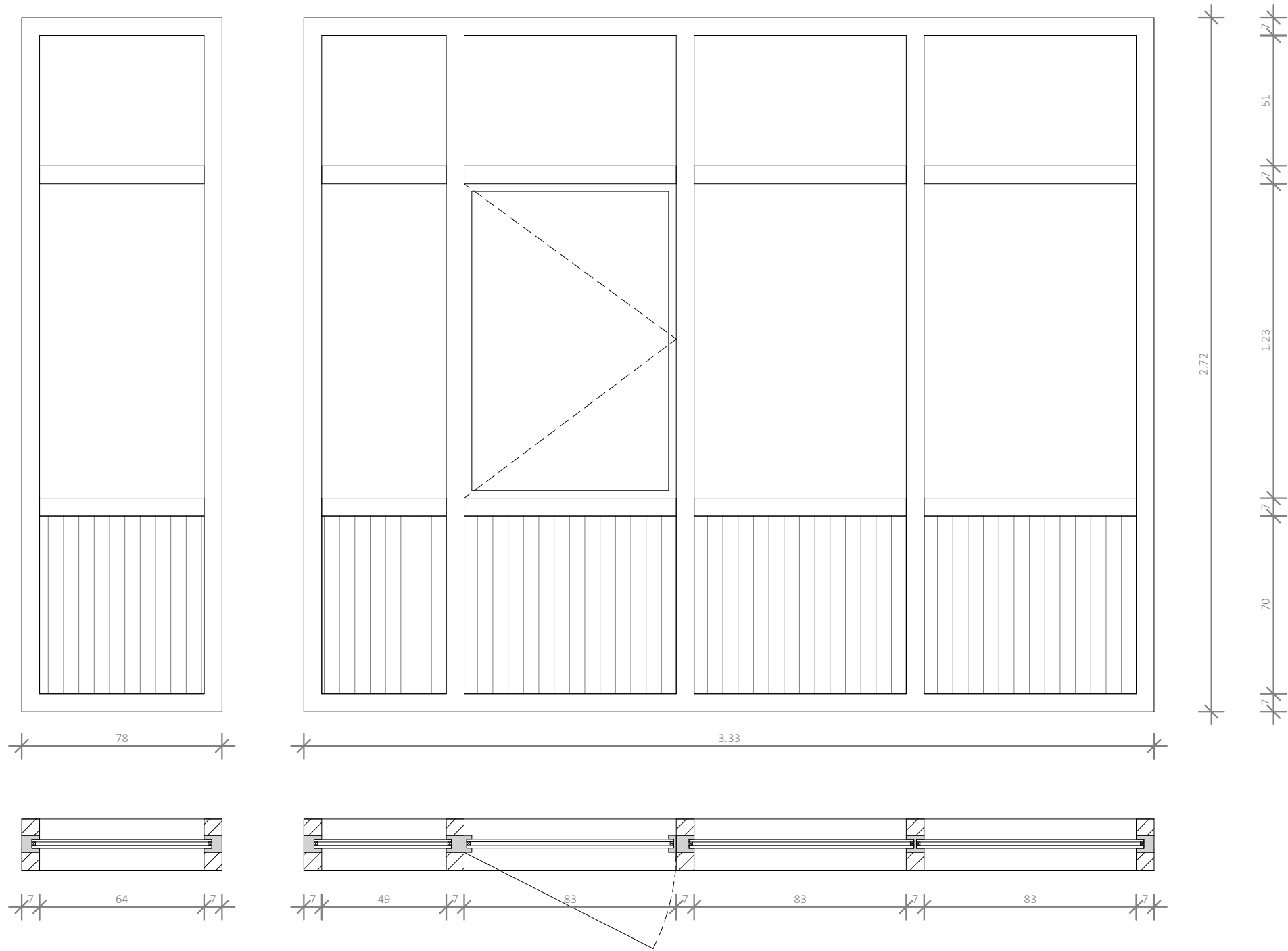

MR-06	
Type	Mur rideau mixte bois/aluminium
Modèle	type STABALUX H
Nombre	1
Ouvrants	0
Matériau	Bois
Dimension passage	L = 78cm / H = 272cm
Spécificité	Allège pleine en bois strié
Accessoires	

MR-07	
Type	Mur rideau mixte bois/aluminium
Modèle	type STABALUX H
Nombre	1
Ouvrants	1
Matériau	Bois
Dimension passage	L = 333cm / H = 272cm
Spécificité	Allège pleine en bois strié
Accessoires	



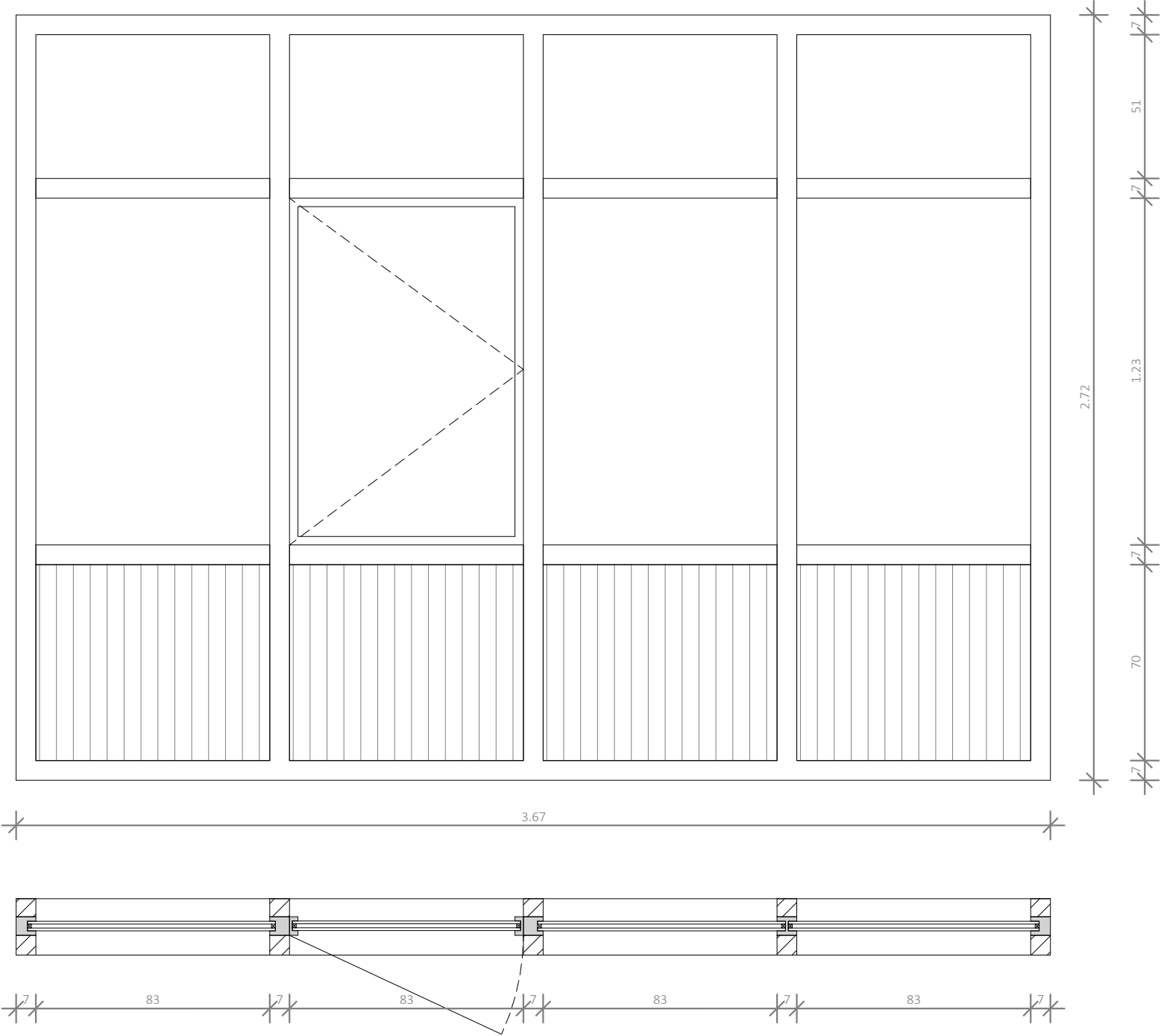

MR-08	
Type	Mur rideau mixte bois/aluminium
Modèle	type STABALUX H
Nombre	1
Ouvrants	1
Matériau	Bois
Dimension passage	L = 367cm / H = 272cm
Spécificité	Allège pleine en bois strié
Accessoires	



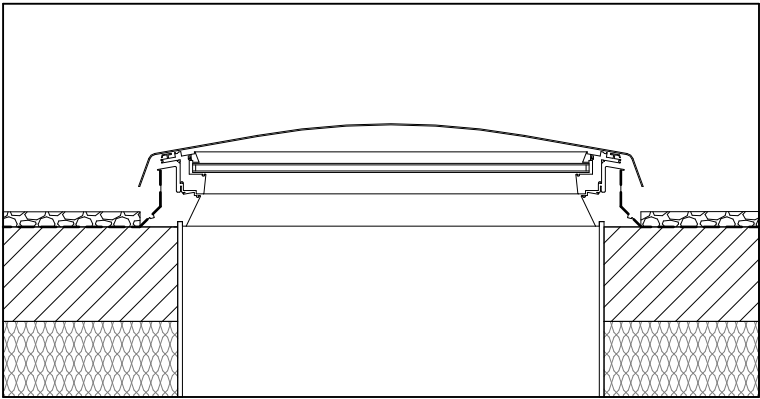
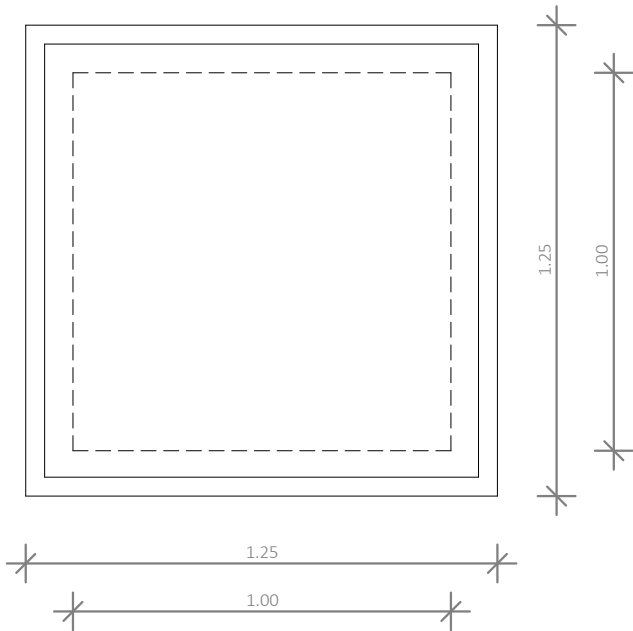

FT-01	
Type	Exutoire de désenfumage
Modèle	VELUX
Nombre	1
Ouvrants	1
Matériau	Aluminium thermolaqué
Dimension passage	100cm x 100cm
Spécificité	Avec costière et ouverture pour désenfumage
Accessoires	Voir détails 11.07